Вестник

6+

mokupchino.ru

МУНИЦИПАЛЬНОГО ОБРАЗОВАНИЯ «КУПЧИНО» №11, 24 мая 2018

ПАМЯТНАЯ ДАТА

Юные мультипликаторы — воспитанники киноцентра «Чайка» начали съемки мультфильма, посвященного футбольному «Матчу жизни», который прошел в Ленинграде 31 мая 1942 года

стр. 6

ПРОГРАММА

телевизионных передач с 28.05 по 3.06

стр. 10–23

КУЛЬТУРНАЯ СРЕДА

В Академии талантов Санкт-Петербурга состоялась церемония награждения лучших учащихся коллективов Центра творчества и образования Фрунзенского района

стр. 7

ВАЖНО

Продолжаем актуальную рубрику «Юридическая консультация», которую на страницах нашей газеты ведет депутат МО «Купчино» Елена Васильевна Фомина

стр. 8

С ПРАЗДНИКОМ,

Дорогие петербуржцы!

Поздравляю вас с юбилеем нашего родного и всеми любимого города!

Для каждого из нас Санкт-Петербург – не просто город, в котором мы живем и работаем, учимся и воспитываем детей. Для всех нас Санкт-Петербург – это источник гордости, это то, что связывает представителей всех поколений и, наверное, немного отличает нас от жителей других городов.

Здесь Петром I в 1703 году была заложена новая столица России – «окно в Европу», и вся страна получила мощнейший импульс для прогресса и цивилизованного развития. И наш город всегда оставался и сейчас остается центральным звеном этого процесса: в искусстве, в науке, в экономике, в политике, практически во всех областях современной жизни.

Наш город никогда не сдавался врагу, в самые трудные времена ленинградцы-петербуржцы находили в себе силы помогать друг другу. Мы навсегда сохраним память о героических защитниках блокадного города в годы Великой Отечественной войны. Сохраним память о тех, кто восстановил его из руин, кто сохранил Петербургу былые величие и славу. Мы должны быть достойны славной и героической истории нашего города!

В эти праздничные дни желаю всем купчинцам, всем петербуржцам счастья и здоровья, процветания и мирного неба над головой!

Михаил ЧЕРЕПАНОВ,
глава муниципального образования Купчино

Дорогие купчинцы!

От всей души поздравляем вас с 315-летием Санкт-Петербурга!

Рожденный по велению Петра Первого, наш город по праву является одним из самых красивых городов Земли. И каждый из вас вносит посильный вклад в то, чтобы год от года Санкт-Петербург становился еще краше, чтобы жить в нем было хорошо не только нам, но и нашим детям и внукам.

Здесь каждый камень дышит историей, в которой были светлые, радостные и трагические страницы. Здесь зарождались и развивались наука и искусство нашей страны, здесь воспитывались лучшие военные кадры России, выдающиеся зодчие мира создавали знаменитые на весь мир архитектурные ансамбли. Самым страшным испытанием для города и его жителей стали дни блокады Ленинграда. Только благодаря стойкости и мужеству защитников города и мирных жителей, не позволивших врагу войти в Ленинград и стереть его с лица земли, мы можем сегодня отмечать этот прекрасный юбилей. И мы этого никогда не забудем!

Желаем всем вам крепкого здоровья, семейного счастья и благополучия. Будьте счастливы!

Депутаты Муниципального Совета муниципального образования Купчино

ЛЮБИМЫЙ ГОРОД!

ПРАЗДНИЧНЫЕ МЕРОПРИЯТИЯ В САНКТ-ПЕТЕРБУРГЕ

26 МАЯ

IV Петербургский международный парад ретротранспорта. В 11.00 — старт колонны ретромототехники и мототехники и колонны ретроавтобусов и ретрогрузовиков от пл. Европы до Манежной пл.; с 11.30 до 20.00 — экспозиция ретротранспорта на Манежной пл. и прилегающих пространствах (Инженерная ул., Кленовая ул., Замковая ул., пл. Белинского, Караванная ул.); в 13.00 — старт колонны ретротроллейбусов от ул. Нахимова до Инженерной ул.; в 14.00 — старт колонны ретротрамваев от Среднего пр. до пл. Белинского.

С 11.00 до 21.00 — ежегодный фестиваль мороженого (пл. Островского).

В 12.00 — торжественный мотопарад в рамках фестиваля «Мотостолица» (от пл. Растрелли до Манежной пл.).

В 13.00 — городской праздник «Морская столица» (парк Каменноостровского дворца — наб. реки Малой Невки, 1).

В 21.00 — музыкальный фестиваль «Классика на Дворцовой». Танцевальную часть шоу украсят солисты Михайловского театра, балет Аллы Духовой «Тодес», артисты балета Театра имени Леонида Якобсона.

27 МАЯ

С 10.00 до 10.40 — торжественная церемония возложения цветов к памятнику Петру Первому «Медный всадник» (Сенатская площадь).

С 11.00 до 12.30 — торжественная церемония и митинг, посвященные 315-летию со дня основания Санкт-Петербурга в Государственном музее истории Санкт-Петербурга (Петропавловская крепость, у Закладного камня Государева бастиона).

В 12.00 — Санкт-Петербургский бал национальностей — шествие по Невскому проспекту. В 13.00 начнется концерт на Стрелке Васильевского острова.

В 13.00 — установка памятных знаков на аллее Почетных граждан Санкт-Петербурга и торжественная церемония посадки деревьев на аллее Почетных граждан в парке Городов-героев с участием почетных граждан Санкт-Петербурга и Совета учащейся молодежи Санкт-Петербурга (Пулковский парк).

В 14.00 — историческая реминисценция и дань традиции советских времен — парад физкультурников с построением знаменитых «пирамид», неизменно вызывающих восторг и восхищение.

В 14.15 начнется самый массовый флешмоб в истории Санкт-Петербурга «d'СПБ». Главное действие развернется у Гостиного двора (на проезжей части Невского проспекта). Тысячи людей прилюдно признаются в любви к Санкт-Петербургу и примут участие в построении живого хештега #d'СПБ.

С 15.00 до 16.00 — торжественная церемония спуска на воду реплики линейного корабля Петровской эпохи «Полтава» (яхт-клуб «Санкт-Петербург», Береговая ул., 19).

С 22.00 до 23.50 — вечерний световой мотопарад в рамках фестиваля «Мотостолица» от Караванной ул. до ТРК «Питерленд» (Приморский пр., 72).

В 23.00 — праздничный фейерверк в акватории Невы.

Закон о реновации по всей России будет отличаться от московского

Разработан законопроект о реновации по всей России. Об этом стало известно в минувшую пятницу, 18 мая. Как сообщила на форуме «Среда для жизни», который проходил в Калининграде, глава Комитета Госдумы по жилищной политике Галина Хованская, в ближайшее время он будет внесен в Государственную Думу, также планируется широкое обсуждение этого важного для страны документа.

Однако прежде, чем приступать к его обсуждению, нужно будет внести ряд изменений в Градостроительный кодекс, а также в Кодекс об административных правонарушениях, чтобы избежать нарушений градостроительных норм и прав нанимателей жилья в процессе реновации.

Напомним, что именно в Москве программа реновации, направленная на решение острой проблемы с ветхим жильем, является успешным проектом. В столице людей переселяют из устаревшего жилья очень активно: уже снесено более 1700 домов площадью свыше 6 миллионов квадратных метров, вместо них построены новые современные дома. В июле 2017 года была утверждена новая программа реновации столичного жилищного фонда, в которую включены более 5000 домов.

«Это уникальный для России по масштабу комплексный проект, который потребует всех сил городских строителей — организационных, финансовых, экономических», — отметил заместитель мэра Москвы Марат Хуснуллин.

По данным опросов, более 70% жителей пяти расселяемых в рамках программы реновации домов на западе Москвы согласились с проектом. И это неудивительно. Ведь строится не просто новое жилье, а благоустроенные кварталы со всей инфраструктурой — от дорог до магазинов, детских садов, школ и торговых центров.

Изучать московский опыт приезжают не только из регионов, но и из других стран. Так, в Московском урбанистическом форуме 2017 года приняли участие 24 правительственные делегации, в том числе шесть зарубежных во главе с мэрами Стамбула, Вьентьяна, Бишкека и других городов, а также девять российских делегаций с главами регионов и мэрами городов.

Галина Хованская, рассказывая о новом законопроекте, отметила, что закон о реновации в России будет отличаться от московского.

«В моей сумке сейчас уже лежит проект закона о реновации жилищного фонда в России. Чем отличается концепция законопроекта, о котором я вам сейчас рассказала, от той концепции, которая заложена уже в федеральный закон и по которому будет проводиться реновация в столице, в Москве. Дело в том, что московский вариант реновация — это только снос. В нашем проекте — снос и реконструкция, — сказала Галина Хованская. — После того, как я побывала в Калужской области и увидела, что они делают из домов серии, которая не относится к сносимым, в результате реконструкции, я поняла, что это очень большая ошибка. Конечно, проще, всё снести, но из этих домов, утеплив их, реконструировав, модернизировав, можно сделать дома, которые нас с вами всех переживут. Платежи граждан в таких домах сокращаются на 30—40%».

В законопроекте также прописано условие, что при строительных работах — будь то строительство с нуля или реконструкция — необходимо использовать наиболее современные стройматериалы. В частности, предполагают авторы законопроекта, нелишними будут и нанотехнологии, которые впоследствии помогут сделать дома энергоэффективными, а значит, будущим жильцам придется платить за услуги ЖКХ меньше.

Подготовила Ирина СЕРГЕЕВА

На проектах stroi.mos.ru — такими могут стать в Москве жилые кварталы после реновации.

Поздравьте ваших родных и близких

Уважаемые жители муниципального образования Купчино! Напоминаем, что вы можете поздравить с днем рождения своих родственников, близких и друзей, проживающих на территории нашего округа.

Это можно сделать в муниципальном образовании Купчино по адресу: 192212, Санкт-Петербург, Будапештская ул., д. 19, корп. 1, или по телефону/факсу 703-04-10 в рабочие дни с понедельника по четверг с 9.00 до 17.00 часов.

Также можно направить поздравление по электронной почте mocupch@gmail.com, обязательно указав: фамилию, имя, отчество, дату рождения именинника, адрес проживания, контактный телефон, текст поздравления. Не забудьте указать вашу фамилию, имя, отчество, адрес проживания, контактный телефон для обратной связи.

Редакция газеты «Вестник муниципального образования Купчино»

Муниципальный Совет МО «Купчино» от всей души поздравляет с юбилеем жителей нашего округа:

С 95-летием!
Елену Алексеевну ИСАЕВУ.

С 90-летием!
Льва Николаевича БЕЛИЛЬНИКОВА.

С 85-летием!
Нину Васильевну ТРУШИНСКУЮ,
Юрия Иосифовича ДЕМЕНТЬЕВА,
Алексея Павловича ЛУПКИНА,
Евгения Андреевича ЗИНКЕВИЧА,
Виталия Альбертовича ЕРШОВА.

С 80-летием!
Тамару Ивановну ДМИТРИЕВУ.

С 70-летием!
Елену Ивановну КОСЕНКО.

Желаем вам здоровья, счастья и мирного неба над головой!

График приема депутатов Муниципального Совета муниципального образования МО «Купчино»

СПб, ул. Будапештская, дом 19, корпус 1, 2-й этаж

Ф.И.О.	Время приема	
Избирательный округ №216		
Баранов Дмитрий Евгеньевич	Второй вторник	16.00—18.00
Гапанович Антонина Леонидовна	Последний вторник	14.00—16.00
Кузнецов Владимир Алексеевич	Третий четверг	16.00—18.00
Фомина Елена Васильевна	Вторник, четверг	16.00—18.00
Яровой Александр Степанович	Первая и третья среда	14.00—16.00
Избирательный округ №217		
Логинов Евгений Игоревич	Первая и третья среда	16.00—18.00
Мерзлякова Мария Геннадьевна	Третья среда	18.00—20.00
Свиридов Анатолий Валерьевич	Первая пятница	16.00—17.00
Середа Елена Валентиновна	Последний четверг	17.00—18.00
Смехов Александр Евгеньевич	Третий четверг	16.00—18.00
Избирательный округ №218		
Ерёмина Светлана Николаевна	Первый четн. вторник	11.30—13.30
Маликов Александр Сергеевич	Первый понедельник	16.00—18.00
Мельникова Инна Васильевна	Вторая среда	16.00—18.00
Соколов Вячеслав Юрьевич	Вторая среда	16.00—17.00
Черепанов Михаил Сергеевич	Каждый четверг	16.00—18.00
Избирательный округ №219		
Борзанова Марина Валентиновна	Каждый вторник	17.00—18.00
Иванова Елена Владимировна	Вторая среда	18.30—19.30
Коротких Анастасия Валерьевна	Первый вторник	16.00—18.00
Куракин Максим Александрович	Вторая среда	16.00—18.00
Трубицын Юрий Николаевич	Каждый четверг	16.00—18.00
Часы приема Главы муниципального образования «Купчино»		
Черепанов Михаил Сергеевич	Каждый четверг	16.00–18.00

График приема граждан структурными подразделениями Местной администрации

СПб, ул. Бухарестская, дом 43

И.о. Главы Местной администрации		
Батанов Сергей Валентинович	Вторник, четверг	10.00–12.00
Заместитель Главы Местной администрации		
Орлова Алена Сергеевна	Вторник, четверг	14.00—16.00
Общий отдел		
Михайлова Ольга Алексеевна	Вторник Четверг	12.00–13.00 14.00–15.00
Отдел благоустройства		
Степовая Виктория Викторовна	Вторник, четверг	14.00–16.00
Отдела опеки и попечительства (ул. Будапештская, дом 19, корпус 1)		
Лунина Жанна Юрьевна	Понедельник Четверг	15.00–17.00 10.00–12.00

Подвигу ленинградских спортсменов посвящается

Юные мультипликаторы — воспитанники киноцентра «Чайка», увлеченные искусством анимации, приступили к съемкам совершенно особого мультфильма, который расскажет о блокадном «Матче жизни».

Новая киноработа «МультЧайки» посвящается подвигу ленинградских спортсменов в дни блокады: 31 мая 1942 года на стадионе «Динамо» был сыгран футбольный «Матч жизни». Так защитники города ответили врагу, забросавшему город на Неве листовками «Ленинград — город мертвых». Спортивный поединок показал всему миру несломленный дух жителей осажденного города.

Авторы киноработы, самой младшей из которых только исполнилось 6 лет, с истинным вдохновением прорабатывают и прорисовывают сцены будущего короткометражного фильма. Его сюжет не является реконструкций «Матча жизни», скорее, его можно назвать фильмом — размышлением, фильмом — эмоцией. На образном языке искусства мультипликации ребята расскажут, как спорт помог противостоять злу.

Уже сняты главные сцены: панорама Ленинграда, юный футболист, которому придется пережить блокаду, а также сцены, связанные с жизнью осажденного города.

31 мая 2018 года на стадионе «Динамо» состоится торжественное памятное мероприятие, в рамках которого, в том числе, представят премьеру мультфильма, созданного ребятишками из Фрунзенского района.

Марина МАЛЕЕВА

Награды для талантливых ребят

11 мая в Академии талантов Санкт-Петербурга состоялась ежегодная церемония награждения лучших учащихся творческих коллективов Центра творчества и образования Фрунзенского района.

Директор Центра творчества и образования Виктория Валентиновна Худова поздравила учащихся и вручила им заслуженные грамоты. Всего за высокие достижения в различных видах творческой деятельности в этом году были награждены более 60 студийцев.

Творческим подарком для участников церемонии награждения стало выступление лучших учащихся музыкально-драматического отдела: Алисы Кудряшовой, Маргариты Янчевской, Марии Макловой, Ксении Коток.

Мы гордимся нашими талантливыми учащимися и желаем уверенно идти по ступеням знаний!

Алёна СМИРНОВА,
педагог-организатор ЦТиО
Фрунзенского района

Познавательные и полезные лекции

Приглашаем вас в Центральную библиотеку имени А.П. Чехова (ул. Турку, д. 11, к. 1). Вход на мероприятия свободный.

24 мая в 18.00 — лекция «А.И. Мусин-Пушкин — первооткрыватель “Слова о полку Игореве”» (6+). Читает библиотекарь, экскурсовод Ольга Вячеславовна Титова. Граф Мусин-Пушкин издал «Слово» в Москве в 1800 году, и вот уже более 200 лет ученые спорят — было «Слово о полку Игореве» или это подделка. Но мало кто говорит о личности Алексея Ивановича Мусина-Пушкина, о его невероятной судьбе. Ясно одно — если бы граф не был коллекционером, просветителем и историческим исследователем, возможно мир никогда бы так и не увидел ценнейший памятник древнерусской литературы.

* * *

25 мая 18.00 — лекция «Слоны в Петербурге» (12+). Вероятно, не все знают, что слоны во множестве обитали в Петербурге практически с его основания. В нашем городе водились слоны, прибывавшие через полмира и прошедшие через всю Россию в столицу «своим ходом». Выражение «слоняться без дела», басня Крылова «Слон и моська» — всё это родилось в Санкт-Петербурге. Слоны внесли изменения и в топонимику Петербурга, но более подробно о жизни этих прекрасных животных в нашем городе можно узнать на лекции краеведа и экскурсовода Иды Абрамовны Гулак.

ЦБС Фрунзенского района

Как оспорить судебный приказ по коммунальным услугам

На самые актуальные вопросы, которые задают наши читатели по правовой и юридической тематике, отвечает Елена Васильевна ФОМИНА, депутат муниципального образования Купчино.

Многие граждане нашей страны, в силу различных обстоятельств, имеют задолженность перед компаниями, работающими в сфере жилищно-коммунальных услуг. И у этих долгов есть одна весьма неприятная для граждан особенность, которая дает организациям ЖКХ ничем не обоснованные преимущества перед простыми гражданами, потребляющими их услуги.

Эти долги могут быть взысканы с вас без каких-либо судебных разбирательств, просто на основании обращения такой компании в соответствующую инстанцию с просьбой взыскать с вас имеющуюся задолженность. О том, что данная задолженность была взыскана с вас через суд, вы узнаете, в лучшем случае, получив соответствующий судебный приказ, а в худшем, в тот момент, когда с ваших банковских счетов будут списаны денежные средства в счет ее погашения или когда приставы наложат арест на ваше имущество.

Узнав о случившемся, вы можете в течение 10 дней оспорить решение суда, на основании которого с вас взыскиваются средства. Главное, уложиться в этот весьма сжатый срок. Давайте подробно разберем, как вам следует действовать, если с вас вдруг взыскивают долги за услуги ЖКХ, а вы с этим не согласны.

Новый порядок взыскания задолженностей по жилищно-коммунальным услугам

29.12.2016 г. Пленум Верховного суда РФ сделал настоящий подарок организациям, работающим в сфере ЖКХ. Выразилось это в уточнении порядка, на основании которого происходит взыскание с граждан задолженности в пользу жилищно-коммунальных компаний. Благодаря этому решению теперь такая компания получает огромные преимущества перед гражданином, у которого по каким-либо причинам сложилась задолженность перед ней. Гражданин же, в свою очередь, фактически становится бесправным перед лицом таких компаний.

Это выражается в следующем:

— процедура взыскания максимально упрощена. Фактически коммунальщику достаточно просто заявить суду о том, что вы им должны;

— избежать взыскания по данной процедуре практически невозможно. Выносимый в ее рамках судебный приказ, являясь одним из видов судебных постановлений, одновременно с этим признается в качестве исполнительного документа. В этом качестве он становится основанием для списания денежных средств, которые находятся на открытых вами банковских счетах и вкладах в пользу компании ЖКХ.

Условия, при которых компании ЖКХ могут воспользоваться данной процедурой и обратиться для ее проведения в мировой суд:

— размер вашей задолженности должен быть не более чем 500 тыс. руб.;

— период ее формирования должен быть не менее чем 3 месяца.

Теперь коммунальным компаниям для того, чтобы получить с вас деньги, которые по каким-либо причинам вы им должны, могут предпринять следующие действия:

— Подождать, пока с момента формирования вашей задолженности пройдет 3 месяца. Направить вам уведомление, в котором поставят вас в известность о сложившейся задолженности и сроке, который они сочли возможным отвести для ее добровольного погашения. В данном уведомлении обязательно должна содержаться информация о том, что в случае непогашения задолженности, компания приостановит оказание вам услуг.

— Если вы, в силу каких-либо причин, не погасили задолженность в срок, который был указан в уведомлении, коммунальщики обращаются в мировой суд с иском о ее взыскании, а к нему прикладывают документы, способные подтвердить важные обстоятельства данного дела.

Судья мирового суда единолично рассматривает поданный иск без приглашения сторон, после чего выносит свое решение.

- На рассмотрение такого дела по существу и принятие решения судье отводится пять дней.
- После того, как судья принял решение, оно оформляется судебным приказом, который выдается стороне, обратившейся с иском, то есть компании из сферы ЖКХ.

Такой порядок позволяет коммунальщикам взыскивать с граждан имеющиеся задолженности без разбирательства дела в ходе судебного процесса, лишая последних возможности доказать неправомерность начисления данного долга.

Продолжение в следующем номере

Выплата за стойкость, мужество и отвагу

Победа в Великой Отечественной войне — праздник, который существует благодаря отваге, силе и мужеству тех, кто отстоял свободу и независимость нашей Родины. Память о войне и сегодня объединяет нас, усиливает чувство патриотизма и не позволяет забыть о том, что мы граждане Великой страны.

Поддержка и помощь ветеранов сегодня также важна, как и 73 года назад. В соответствии с указом президента Российской Федерации от 6 мая 2018 года №195 «О единовременной выплате некоторым категориям граждан Российской Федерации в связи с 73-й годовщиной Победы в Великой Отечественной войне 1941—1945 годов» к годовщине Победы в мае—июне 2018 года Пенсионный фонд выплатит по 10 000 рублей инвалидам и участникам Великой Отечественной войны.

В Санкт-Петербурге и Ленинградской области выплату получат 11 200 человек, из них 10 200 — участники Великой Отечественной войны, 1000 — инвалиды.

Выплата будет перечислена в беззаявительном порядке с 17 мая 2018 года. Обращаться в Пенсионный фонд за ее получением не нужно. Граждане, получающие пенсию через почтовое отделение, смогли получить выплату по 22 мая включительно. Неполученную выплату можно будет получить в июне 2018 года.

УПФР во Фрунзенском районе

По возникающим вопросам вы можете обращаться по адресу:
192007, Санкт-Петербург,
ул. Расстанная, д. 20, лит. К.
Режим работы:
пн.—чт. — с 9.30 до 17.30,
обед с 13.00 до 14.00;
пт. — с 9.30 до 16.00.
Тел. 490-07-77

Профилактические мероприятия в социальном центре

В рамках Года культуры безопасности 15 мая сотрудниками отдела надзорной деятельности и профилактической работы Фрунзенского района была проведена профилактическая работа в Санкт-Петербургском государственном бюджетном учреждении социального обслуживания «Центр социальной адаптации лиц, освободившихся из мест лишения свободы».

Это учреждение находится по адресу: Будапештская улица, дом 103/49, и оказывает услуги социальной адаптации гражданам, освободившимся из мест лишения свободы. ОНДПР провел данное мероприятие также в целях предоставления указанной категории граждан временного проживания (сроком до 6 месяцев).

В рамках профилактики была оказана практическая помощь в вопросах обеспечения пожарной безопасности, произведен осмотр помещений, проверено состояние эвакуационных выходов и путей, наличие и исправность первичных средств пожаротушения — внутреннего противопожарного водопровода и огнетушителей.

Также было проведено инструктивное совещание с руководителями организации, разъяснен порядок действий при возникновении пожара.

Отдел надзорной деятельности и профилактической работы Фрунзенского района напоминает действия при пожаре:

- Сообщите о пожаре в пожарную охрану по телефону 01 (с мобильного телефона — 101).
- Если нет опасности поражения электротоком, приступайте к тушению пожара водой или используйте плотную (мокрую) ткань.
- При опасности поражения электротоком отключите электроэнергию.
- Горючие жидкости тушить водой нельзя (тушите песком, землей, огнетушителем, если их нет — накройте плотной смоченной в воде тканью).
- При пожаре ни в коем случае не открывайте форточки и окна.
- Если вам не удается своими силами ликвидировать пожар, выйдите из квартиры, закрыв за собой дверь, и немедленно сообщите о пожаре соседям и жильцам выше и ниже находящихся квартир.
- Встретьте пожарных и проведите их к месту пожара.
- При высокой температуре, сильной задымленности необходимо передвигаться ползком, так как температура у пола значительно ниже и там больше кислорода.
- При невозможности эвакуироваться из квартиры через лестничную площадку, когда пути эвакуация отрезаны, необходимо выйти на балкон, закрыв за собой дверь, и звать на помощь прохожих.

Напоминаем народные мудрости:

— Водой пожар тушат, а умом — предотвратят;

— Огонь хороший слуга, но плохой хозяин.

ОНДПР Фрунзенского района

ПЕРВЫЙ КАНАЛ

5.00 Телеканал Доброе утро
9.00, 3.00 Новости
9.15, 4.30 Контрольная закупка
9.50 Жить здорово! (16+)
10.55 Модный приговор
12.00, 15.00 Новости с субтитрами
12.15, 17.00, 18.25, 3.05 Время покажет (16+)
15.15 Давай поженимся! (16+)
16.00 Мужское / Женское (16+)
18.00 Вечерние новости с субтитрами
18.50 На самом деле (16+)
19.50 Пусть говорят (16+)
21.00 Время
21.30 Т/с ПРЕМЬЕРА. «ГУРЗУФ» (16+)
23.25 Вечерний Ургант (16+)
0.00 Познер (16+)
1.00 Т/с «ГОСПОДА-ТОВАРИЩИ» (16+)

РОССИЯ 1

5.00, 9.15 Утро России
9.00, 11.00, 14.00, 17.00, 20.00 Вести
9.55 О самом главном (12+)
11.40, 14.40, 17.40, 20.45 Вести. Местное время
12.00 Судьба человека с Борисом Корчевниковым (12+)
13.00, 19.00 60 минут (12+)
15.00 Т/с «СКЛИФОСОВСКИЙ» (12+)
18.00 Андрей Малахов. Прямой эфир (16+)
21.00 Т/с «ОБМАН» (12+)
23.15 Вечер с Владимиром Соловьёвым (12+)
1.50 Т/с «ВЕРСИЯ» (12+)

ТВ ЦЕНТР

6.00 Настроение
8.10 Х/ф «АКВАЛАНГИ НА ДНЕ»
9.50 Х/ф «НЕПОДДАЮЩИЕСЯ» (6+)
11.30, 14.30, 19.40, 22.00 События
11.50 Постскриптум с Алексеем Пушковым (16+)
12.55 В центре событий с Анной Прохоровой (16+)
13.55 Городское собрание (12+)
14.50 Город новостей
15.05 Т/с «ПУАРО АГАТЫ КРИСТИ» (12+)
17.00 Естественный отбор (12+)
17.50 Т/с «ПАРФЮМЕРША» (12+)
20.00 Петровка, 38 (16+)
20.20 Право голоса (16+)
22.30 Правила обмана. Спецрепортаж (16+)
23.05 Д/ф «Без обмана. Знакомьтесь, кетчуп!» (16+)
0.00 События. 25-й час
0.35 Право знать! (16+)
2.05 Х/ф «БУДНИ УГОЛОВНОГО РОЗЫСКА» (12+)
3.50 Т/с «МОЛОДОЙ МОРС» (12+)

НТВ

5.00, 6.05 Т/с «ДОРОЖНЫЙ ПАТРУЛЬ» (16+)
6.00, 10.00, 13.00, 16.00, 19.00 Сегодня
7.00 Деловое утро НТВ (12+)
9.00 Т/с «МУХТАР. НОВЫЙ СЛЕД» (16+)
10.20 Суд присяжных
11.20 Т/с «ЛЕСНИК» (16+)
13.25 Обзор. Чрезвычайное происшествие
14.00, 16.30, 0.10 Место встречи
17.20 ДНК (16+)
18.15 Реакция
19.40 Т/с «МОРСКИЕ ДЬЯВОЛЫ. СМЕРЧ» (16+)
21.30 Т/с «МЕЛЬНИК» (16+)
23.30 Итоги дня
23.55 Поздняков (16+)
2.05 НашПотребНадзор (16+)
3.05 Т/с «ППС» (16+)
5.00 5.00

РОССИЯ К

6.30, 7.00, 7.30, 8.00, 10.00, 15.00, 19.30, 23.40 Новости культуры
6.35 Легенды мирового кино
7.05 Д/с «Эффект бабочки»
7.35 Д/с «Архивные тайны»
8.10 Х/ф «ТАБОР УХОДИТ В НЕБО»
9.45 Д/ф «Палех»
10.15, 18.00 Наблюдатель
11.10, 0.00 XX век
12.10 Мы - грамотеи!
12.55 Черные дыры. Белые пятна
13.35, 1.00 Д/ф «Климт и Шиле. Слишком много таланта»
14.15 Д/ф «Укхаламба - Драконовы горы. Там, где живут заклинатели дождей»
14.30 Библейский сюжет
15.10, 1.40 И. Брамс. Симфония №4
16.00 Д/с «На этой неделе... 100 лет назад. Нефронтовые заметки»
16.30 Агора
17.30, 2.30 Д/с «Жизнь замечательных идей»
19.00 Монолог в 4-х частях
19.45 Главная роль
20.05 Правила жизни
20.30 Спокойной ночи, малыши!
20.45 Д/ф «Рафаэль: в поисках красоты»
21.35 Сати. Нескучная классика...
22.20 Т/с «СЛЕДОВАТЕЛЬ ТИХОНОВ»
23.10 Д/с «История российского дизайна»

ДОМАШНИЙ

6.30, 7.30, 18.00, 23.55 6 кадров (16+)
7.00, 12.55, 13.30, 2.25 Д/с «Понять. Простить» (16+)
7.50 По делам несовершеннолетних (16+)
9.55 Давай разведёмся! (16+)
11.55 Тест на отцовство (16+)
14.00 Х/ф «НАХАЛКА» (16+)
19.00 Т/с «БРАК ПО ЗАВЕЩАНИЮ. ТАНЦЫ НА УГЛЯХ» (16+)
21.00 Х/ф «ДВАЖДЫ В ОДНУ РЕКУ» (16+)
22.55 Т/с «ГЛУХАРЬ» (16+)
0.30 Т/с «ВОСТОК-ЗАПАД-2» (16+)
3.00 Д/ф «Я не боюсь сказать» (18+)
4.00 Х/ф «ТРИ ТОПОЛЯ НА ПЛЮЩИХЕ» (16+)
5.30 Джейми: обед за 15 минут (16+)

РЕН ТВ

5.00, 9.00 Военная тайна с Игорем Прокопенко (16+)
6.00, 11.00 Документальный проект (16+)
7.00 С бодрым утром! (16+)
8.30, 12.30, 16.30, 19.30, 23.00 Новости (16+)
12.00, 16.00, 19.00 Информационная программа 112 (16+)
13.00, 23.25 Загадки человечества с Олегом Шишкиным (16+)
14.00 Засекреченные списки (16+)
17.00 Тайны Чапман (16+)
18.00, 3.00 Самые шокирующие гипотезы (16+)
20.00 Х/ф «ПАДЕНИЕ ОЛИМПА» (16+)
22.10 Водить по-русски (16+)
0.30 Х/ф «007: КООРДИНАТЫ «СКАЙФОЛЛ» (16+)
4.00 Территория заблуждений с Игорем Прокопенко (16+)

ТНТ

7.00, 7.30, 8.00, 8.30, 6.00, 6.30 ТНТ. Best (16+)
9.00 Дом-2. Lite (16+)
10.15 Дом-2. Остров любви (16+)
11.30, 12.00, 12.30, 13.00, 13.30, 14.00, 14.30, 15.00, 15.30, 16.00, 16.30, 17.00, 17.30, 18.00, 18.30, 19.00 Т/с «РЕАЛЬНЫЕ ПАЦАНЫ» (16+)
19.30 Т/с «УЛИЦА» (16+)
20.00, 20.30 Т/с «САШАТАНЯ» (16+)

21.00 Где логика? (16+)
22.00 Однажды в России (16+)
23.00 Дом-2. Город любви (16+)
0.00 Дом-2. После заката (16+)
1.00 Песни (16+)
2.00 Т/с «Я - ЗОМБИ» (16+)
3.00, 4.00 Импровизация (16+)
5.00 Comedy Woman (16+)

СТС

6.00 М/с «Смешарики» (0+)
6.15 М/с «Тролли. Праздник продолжается!» (6+)
6.40 М/ф «Кунг-фу Кролик 3D. Повелитель огня» (6+)
8.30, 14.00 М/с «Кухня» (12+)
9.30 Х/ф «ЧЕРЕПАШКИ-НИНДЗЯ-2» (16+)
11.35 Х/ф «МИР ЮРСКОГО ПЕРИОДА» (16+)
21.00 Т/с ПРЕМЬЕРА! «ДЕВОЧКИ НЕ СДАЮТСЯ» (16+)
22.00 Х/ф «МАЧО И БОТАН» (16+)
0.00 Кино в деталях с Фёдором Бондарчуком (18+)
1.00 Уральские пельмени (16+)
1.30 Т/с «ДЕВОЧКИ НЕ СДАЮТСЯ» (16+)
2.30 Взвешенные и счастливые люди (16+)
4.30 Т/с «ОТЕЛЬ «ЭЛЕОН» (16+)
5.00 Т/с «ЭТО ЛЮБОВЬ» (16+)
5.30 Ералаш (0+)
5.50 Музыка на СТС (16+)

ТВ-3

6.00, 5.45 М/ф «Мультфильмы» (0+)
9.30, 10.00, 17.35, 18.10 Д/с «Слепая» (12+)
10.30, 11.00, 16.00, 16.30, 17.00 Д/с «Гадалка» (12+)
11.30, 12.30 Не ври мне! (12+)
13.30, 14.00, 14.30 Д/с «Охотники за привидениями» (16+)
15.00 Мистические истории (16+)
18.40, 19.30 Т/с «ВЕЧНОСТЬ» (16+)
20.30, 21.15, 22.00 Т/с «КОСТИ» (12+)
23.00 Х/ф «ШИРОКО ШАГАЯ» (12+)
0.30, 1.15, 2.15, 3.00, 4.00, 4.45 Т/с «ОДНАЖДЫ В СКАЗКЕ» (12+)

ЗВЕЗДА

6.00 Сегодня утром
8.00, 9.15, 10.05, 12.50, 13.15, 14.05 Т/с «МОЯ ГРАНИЦА» (12+)
9.00, 13.00, 18.00, 23.00 Новости дня
10.00, 14.00 Военные новости
17.25 Д/с «Хроника Победы» (12+)
18.40 Д/с «Граница. Особые условия службы» (12+)
19.45 Не факт! (6+)
20.20 Специальный репортаж (12+)
20.45 Д/с «Загадки века с Сергеем Медведевым» (12+)
21.35 Особая статья (12+)
23.15 Д/ф «Имена границы» (12+)
23.40 Х/ф «Я СЛУЖУ НА ГРАНИЦЕ» (6+)
1.20 Х/ф «СПАРТА» (16+)
3.05 Х/ф «ВЕСЕННИЙ ПРИЗЫВ» (12+)
5.00 Д/с «Маршалы Сталина» (12+)

ПЯТЫЙ КАНАЛ

5.00, 9.00, 13.00, 22.00 Известия
5.10 М/ф «Приключения Мюнхаузена» (0+)
5.25, 6.20, 7.15, 8.10 Х/ф «СЧАСТЬЕ ПО РЕЦЕПТУ» (12+)
9.25, 10.15, 11.10, 12.05 Т/с «ДАЛЬНОБОЙЩИКИ-2» (16+)
13.25, 14.30, 15.25, 16.10, 17.05, 17.55 Т/с «ПОСЛЕДНИЙ МЕНТ» (16+)
18.40, 19.30, 20.20, 21.05, 22.30, 23.20 Т/с «СЛЕД» (16+)
0.00 Известия. Итоговый выпуск
0.30, 1.40, 2.40, 3.40 Т/с «ТЕРРОРИСТКА ИВАНОВА» (16+)

МАТЧ ТВ

6.30 Звёзды футбола (12+)
7.00, 8.55, 10.50, 13.40, 16.00, 18.00 Новости
7.05, 10.55, 16.05, 18.05, 23.55 Все на Матч!
9.00 Х/ф «ПУТЬ ДРАКОНА» (16+)
11.25 Футбол. Бразилия - Италия. Чемпионат мира-1970. Финал (0+)
13.45 Смешанные единоборства. UFC. Х. Нурмагомедов - Э. Яквинта. Р. Намаюнас - Й. Енджейчик (16+)
16.30 Вэлкам ту Раша (12+)
17.00 Наши победы (12+)
17.30 Черчесов. Live (12+)
18.35 Баскетбол. Химки - Локомотив-Кубань (Краснодар). Единая лига ВТБ. 1/4 финала. Прямая трансляция
21.00 Тотальный футбол
21.55 Футбол. Франция - Ирландия. Товарищеский матч. Прямая трансляция
0.30 Футбол. Португалия - Тунис. Товарищеский матч (0+)
2.30 Д/ф «Криштиану Роналду: мир у его ног» (16+)
3.35 Х/ф «НЕКУДА БЕЖАТЬ» (16+)
5.20 Топ-10 (12+)
5.30 Спортивный детектив (16+)

САНКТ-ПЕТЕРБУРГ

6.00, 10.25, 11.15, 13.20, 14.15 Т/с «МИХАЙЛО ЛОМОНОСОВ» (12+)
7.45, 9.05 Хорошее Утро
9.00, 11.00, 13.00, 15.00, 18.00 Новости
10.00 Полезная консультация
13.15, 15.15, 22.30, 3.25 Новости спорта
13.30, 18.35 Время Суток
14.00 Районы. Кварталы (6+)
14.30, 15.20 Х/ф «ДВЕНАДЦАТЬ СТУЛЬЕВ» (12+)
17.20 Х/ф «ХОЧУ ТЕБЕ СКАЗАТЬ» (12+)
18.15 Бизнес-Петербург
18.20 Ленинградцы (0+)
19.05 Д/ф «Петрович, живи!» (12+)
20.05, 4.05 Т/с «НАЦИОНАЛЬНОЕ ДОСТОЯНИЕ» (16+)
22.00, 3.00 Новости. Итоги дня
22.35, 3.30 Вектор успеха (12+)
22.45, 3.40 Культурная эволюция (16+)
23.00, 3.55 Степень защиты с Еленой Болдышевой (16+)
23.10 Такой футбол (6+)
23.45 Т/с «ФЛЕМИНГ» (16+)
5.35 Д/с «Миллион вопросов о природе» (6+)

ОТР ОБЩЕСТВЕННОЕ ТЕЛЕВИДЕНИЕ РОССИИ

5.05, 14.05, 21.05 Прав!Да? (12+)
6.00, 12.05, 23.40 Большая страна. Региональный акцент (12+)
6.40, 15.20 Культурный обмен (12+)
7.30, 0.30 Д/с «Пешком в историю» (12+)
8.00, 13.15, 1.00 Календарь (12+)
8.40, 16.05 Д/ф «Граница. Россия, которая есть» (12+)
9.30 Живое русское слово (12+)
9.45, 12.45, 0.20 Активная среда (12+)
10.00, 11.00, 12.00, 13.00, 14.00, 15.00 Новости
10.05, 11.05, 22.00 Т/с «ЗВЕЗДОЧЁТ» (12+)
17.00, 1.45 ОТРажение (12+)

ПЕРВЫЙ КАНАЛ

5.00 Телеканал Доброе утро
9.00, 3.00 Новости
9.15 Контрольная закупка
9.50 Жить здорово! (16+)
10.55 Модный приговор
12.00, 15.00 Новости с субтитрами
12.15, 17.00, 18.25, 2.10, 3.05 Время покажет (16+)
15.15 Давай поженимся! (16+)
16.00 Мужское / Женское (16+)
18.00 Вечерние новости с субтитрами
18.50 На самом деле (16+)
19.50 Пусть говорят (16+)
21.00 Время
21.35 Т/с ПРЕМЬЕРА. «ГУРЗУФ» (16+)
23.35 Вечерний Ургант (16+)
0.10 Т/с «ГОСПОДА-ТОВАРИЩИ» (16+)
3.40 Модный приговор

РОССИЯ 1

5.00, 9.15 Утро России
9.00, 11.00, 14.00, 17.00, 20.00 Вести
9.55 О самом главном (12+)
11.40, 14.40, 17.40, 20.45 Вести. Местное время
12.00 Судьба человека с Борисом Корчевниковым (12+)
13.00, 19.00 60 минут (12+)
15.00 Т/с «СКЛИФОСОВСКИЙ» (12+)
18.00 Андрей Малахов. Прямой эфир (16+)
21.00 Т/с «ОБМАН» (12+)
23.15 Вечер с Владимиром Соловьёвым (12+)
1.50 Т/с «ВЕРСИЯ» (12+)

ТВ ЦЕНТР

6.00 Настроение
8.10 Доктор И... (16+)
8.45 Х/ф «БУДНИ УГОЛОВНОГО РОЗЫСКА» (12+)
10.30 Д/ф «Василий Ливанов. Я умею держать удар» (12+)
11.30, 14.30, 19.40, 22.00 События
11.50, 2.15 Т/с «КОЛОМБО» (12+)
13.40 Мой герой (12+)
14.50 Город новостей
15.05, 4.05 Т/с «ПУАРО АГАТЫ КРИСТИ» (12+)
17.00 Естественный отбор (12+)
17.50 Т/с «ПАРФЮМЕРША» (12+)
20.00 Петровка, 38 (16+)
20.20 Право голоса (16+)
22.30 Осторожно, мошенники! (16+)
23.05 Д/ф «Удар властью. Уличная демократия» (16+)
0.00 События. 25-й час
0.35 Д/с «Советские мафии» (16+)
1.25 Д/ф «Письмо товарища Зиновьева» (12+)

НТВ

5.00, 6.05 Т/с «ДОРОЖНЫЙ ПАТРУЛЬ» (16+)
6.00, 10.00, 13.00, 16.00, 19.00 Сегодня
7.00 Деловое утро НТВ (12+)
9.00 Т/с «МУХТАР. НОВЫЙ СЛЕД» (16+)
10.20 Суд присяжных
11.20 Т/с «ЛЕСНИК» (16+)
13.25 Обзор. Чрезвычайное происшествие
14.00, 16.30, 23.55 Место встречи
17.20 ДНК (16+)
18.15 Реакция
19.40 Т/с «МОРСКИЕ ДЬЯВОЛЫ. СМЕРЧ» (16+)
21.30 Т/с «МЕЛЬНИК» (16+)
23.30 Итоги дня
1.55 Квартирный вопрос (0+)
2.55 Поедем, поедим! (0+)
3.15 Т/с «ППС» (16+)

РОССИЯ К

6.30, 7.00, 7.30, 8.00, 10.00, 15.00, 19.30, 23.40 Новости культуры
6.35 Легенды мирового кино
7.05 Д/с «Пешком...»
7.35, 20.05 Правила жизни
8.05, 22.20 Т/с «СЛЕДОВАТЕЛЬ ТИХОНОВ»
8.55 Иностранное дело
9.40, 19.45 Главная роль
10.15, 18.00 Наблюдатель
11.10, 0.40 XX век
12.10 Гений
12.45 Д/ф «Гавр. Поэзия бетона»
13.00 Сати. Нескучная классика...
13.40 Д/ф «Рафаэль: в поисках красоты»
14.30, 23.10 Д/с «История российского дизайна»
15.10, 1.40 Ф. Шуберт. Симфония N8 (Неоконченная)
15.50 Д/ф «Национальный парк Тингведлир. Совет исландских викингов»
16.10 Эрмитаж
16.35 2 Верник 2
17.30, 2.30 Д/с «Жизнь замечательных идей»
19.00 Монолог в 4-х частях
20.30 Спокойной ночи, малыши!
20.45 Д/ф «Как Данте создал Ад»
21.40 Искусственный отбор
0.00 Тем временем с Александром Архангельским
2.20 Д/ф «Тамерлан»

ДОМАШНИЙ

6.30, 7.30, 18.00, 0.00, 5.25 6 кадров (16+)
7.00, 12.50, 13.55, 2.25 Д/с «Понять. Простить» (16+)
7.45 По делам несовершеннолетних (16+)
9.50 Давай разведёмся! (16+)
11.50 Тест на отцовство (16+)
14.25 Х/ф «КАК РАЗВЕСТИ МИЛЛИОНЕРА» (16+)
19.00 Т/с «БРАК ПО ЗАВЕЩАНИЮ. ТАНЦЫ НА УГЛЯХ» (16+)
21.00 Х/ф «ТЕРАПИЯ ЛЮБОВЬЮ» (16+)
23.00 Т/с «ГЛУХАРЬ» (16+)
0.30 Т/с «ВОСТОК-ЗАПАД-2» (16+)
3.30 Х/ф «ЕДИНСТВЕННАЯ» (16+)
5.30 Джейми: обед за 15 минут (16+)

РЕН ТВ

5.00, 4.10 Территория заблуждений с Игорем Прокопенко (16+)
6.00, 11.00 Документальный проект (16+)
7.00 С бодрым утром! (16+)
8.30, 12.30, 16.30, 19.30, 23.00 Новости (16+)
9.00 Военная тайна с Игорем Прокопенко (16+)
12.00, 16.00, 19.00 Информационная программа 112 (16+)
13.00, 23.25 Загадки человечества с Олегом Шишкиным (16+)
14.00 Засекреченные списки (16+)
17.00 Тайны Чапман (16+)
18.00, 3.10 Самые шокирующие гипотезы (16+)
20.00 Х/ф «ПАДЕНИЕ ЛОНДОНА» (16+)
21.50 Водить по-русски (16+)
0.30 Х/ф «007: СПЕКТР» (16+)

ТНТ

7.00, 7.30, 8.00, 8.30, 6.00, 6.30 ТНТ. Best (16+)
9.00 Дом-2. Lite (16+)
10.15, 23.00 Дом-2. Остров любви (16+)
11.30, 1.00 Песни (16+)
12.30, 13.00, 13.30, 14.00, 14.30, 15.00, 15.30, 16.00, 16.30, 17.00, 17.30, 18.00, 18.30, 19.00 Т/с «РЕАЛЬНЫЕ ПАЦАНЫ» (16+)
19.30 Т/с «УЛИЦА» (16+)
20.00, 20.30 Т/с «САШАТАНЯ» (16+)
21.00, 3.00, 4.00 Импровизация (16+)
22.00 Студия Союз (16+)

0.00 Дом-2. После заката (16+)
2.00 Т/с «Я - ЗОМБИ» (16+)
5.00 Comedy Woman (16+)

СТС

6.00 М/с «Смешарики» (0+)
6.35 М/с «Команда Турбо» (0+)
7.00 М/с «Шоу мистера Пибоди и Шермана» (0+)
7.25 М/с «Три кота» (0+)
7.40 М/с «Том и Джерри» (0+)
8.30, 14.00 М/с «Кухня» (12+)
9.30 Х/ф «ТАЙМЛЕСС-2. САПФИРОВАЯ КНИГА» (12+)
11.50 Х/ф «МАЧО И БОТАН» (16+)
21.00 Т/с ПРЕМЬЕРА! «ДЕВОЧКИ НЕ СДАЮТСЯ» (16+)
22.00 Х/ф «МАЧО И БОТАН-2» (16+)
0.05 Уральские пельмени (16+)
1.00 Т/с «ДЕВОЧКИ НЕ СДАЮТСЯ» (16+)
2.00 Х/ф «ВЫПУСКНОЙ» (18+)
3.55 Т/с «ЭТО ЛЮБОВЬ» (16+)
5.25 Ералаш (0+)
5.45 Музыка на СТС (16+)

ТВ-3

6.00 М/ф «Мультфильмы» (0+)
9.30, 10.00, 17.35, 18.10 Д/с «Слепая» (12+)
10.30, 11.00, 16.00, 16.30, 17.00 Д/с «Гадалка» (12+)
11.30, 12.30 Не ври мне! (12+)
13.30, 14.00, 14.30 Д/с «Охотники за привидениями» (16+)
15.00 Мистические истории (16+)
18.40, 19.30 Т/с «ВЕЧНОСТЬ» (16+)
20.30, 21.15, 22.00 Т/с «КОСТИ» (12+)
23.00 Х/ф «ЗАКОНОПОСЛУШНЫЙ ГРАЖДАНИН» (16+)
1.00, 1.45, 2.45, 3.30, 4.30 Т/с «ЭЛЕМЕНТАРНО» (16+)
5.15 Д/с «Тайные знаки» (12+)

ЗВЕЗДА

6.00 Сегодня утром
8.00, 9.15, 10.05 Т/с «МОЯ ГРАНИЦА» (12+)
9.00, 13.00, 18.00, 23.00 Новости дня
10.00, 14.00 Военные новости
13.15, 14.05 Х/ф «МАРШБРОСОК. ОХОТА НА «ОХОТНИКА» (16+)
17.25 Не факт! (6+)
18.40 Д/с «Граница. Особые условия службы» (12+)
19.35 Легенды армии с Александром Маршалом (12+)
20.20 Специальный репортаж (12+)
20.45 Д/с «Улика из прошлого» (16+)
21.35 Особая статья (12+)
23.15 Т/с «КОЛЬЕ ШАРЛОТТЫ»
3.20 Х/ф «ГОСУДАРСТВЕННЫЙ ПРЕСТУПНИК»
5.15 Д/с «Хроника Победы» (12+)

ПЯТЫЙ КАНАЛ

5.00, 9.00, 13.00, 22.00 Известия
5.10, 6.05, 7.05, 8.05, 9.25, 10.15, 11.05, 12.05 Т/с «ДАЛЬНОБОЙЩИКИ-2» (16+)
13.25, 14.10, 15.00, 15.40, 16.25, 17.15, 18.00 Т/с «ПОСЛЕДНИЙ МЕНТ» (16+)
18.40, 19.30, 20.20, 21.05, 22.30, 23.20 Т/с «СЛЕД» (16+)
0.00 Известия. Итоговый выпуск
0.30, 1.35, 2.35, 3.35 Т/с «ТЕРРОРИСТКА ИВАНОВА» (16+)

МАТЧ ТВ

6.30 Звёзды футбола (12+)
7.00, 8.55, 11.00, 14.55, 17.35, 19.45, 22.55 Новости
7.05, 11.05, 15.00, 19.50, 23.00 Все на Матч!
9.00 Х/ф «ИП МАН» (16+)
11.30, 1.25 Дорога в Россию (12+)
12.00 Тотальный футбол (12+)
12.55 Футбол. Франция - Ирландия. Товарищеский матч (0+)
15.30 Футбол. Португалия - Тунис. Товарищеский матч (0+)
17.30 Лица ЧМ-2018 (12+)
17.45 Смешанные единоборства. Bellator. М. Филипович - Р. Нельсон. А. Янькова - К. Джексон. Трансляция из Великобритании (16+)
20.55 Волейбол. Россия - Сербия. Лига наций. Женщины. Прямая трансляция из Сербии
23.25 Баскетбол. Автодор (Саратов) - Зенит (Санкт-Петербург). Единая лига ВТБ. 1/4 финала (0+)
1.55 Футбол. Аргентина - Гаити. Товарищеский матч. Прямая трансляция
3.55 Россия футбольная (12+)
4.00 Х/ф «КОРОЛЬ КЛЕТКИ» (16+)
6.00 Д/с «Вся правда про...» (12+)

САНКТ-ПЕТЕРБУРГ

6.00, 7.00, 9.00, 11.00, 13.00, 15.00, 18.00 Новости
6.10 Д/ф «Дикая рыбалка» (12+)
7.10 Зелёный маршрут (12+)
7.35, 22.35, 2.45 Вектор успеха (12+)
7.45, 9.05 Хорошее Утро
10.00 Полезная консультация
10.25, 11.15, 13.20, 14.00 Т/с «МИХАЙЛО ЛОМОНОСОВ» (12+)
13.15, 15.15, 22.30, 2.40 Новости спорта
13.30, 18.30 Время Суток
14.15, 15.20 Х/ф «ДВЕНАДЦАТЬ СТУЛЬЕВ» (12+)
17.30 Промышленный клуб (12+)
18.20 Бизнес-Петербург
18.45 Малые родины большого Петербурга (6+)
19.00 Улица Правды
20.05, 5.15 Т/с «НАЦИОНАЛЬНОЕ ДОСТОЯНИЕ» (16+)
22.00, 2.15 Новости. Итоги дня
22.45, 2.55 Культурная эволюция (16+)
23.00 Х/ф «ФОРМУЛА ЛЮБВИ» (16+)
0.40 Х/ф «ПО ГЛАВНОЙ УЛИЦЕ С ОРКЕСТРОМ» (12+)
3.10 Такой футбол (6+)
3.40 Т/с «ФЛЕМИНГ» (16+)

ОТР ОБЩЕСТВЕННОЕ ТЕЛЕВИДЕНИЕ РОССИИ

5.05, 14.05, 21.05 Прав!Да? (12+)
6.00, 12.05, 23.40 Большая страна. Возможности (12+)
6.40, 9.45, 12.45, 16.50, 0.20 Активная среда (12+)
6.50, 15.20 Моя история (12+)
7.30, 0.30 Д/с «Пешком в историю» (12+)
8.00, 13.15, 1.00 Календарь (12+)
8.40, 15.50 Д/с «Живая история» (12+)
9.30, 16.35 Вспомнить всё (12+)
10.00, 11.00, 12.00, 13.00, 14.00, 15.00 Новости
10.05, 11.05, 22.00 Т/с «ЗВЕЗДОЧЁТ» (12+)
17.00, 1.45 ОТРажение (12+)

ПЕРВЫЙ КАНАЛ

5.00 Телеканал Доброе утро
9.00, 3.00 Новости
9.15 Контрольная закупка
9.50 Жить здорово! (16+)
10.55 Модный приговор
12.00, 15.00 Новости с субтитрами
12.15, 17.00, 18.25, 2.10, 3.05 Время покажет (16+)
15.15 Давай поженимся! (16+)
16.00 Мужское / Женское (16+)
18.00 Вечерние новости с субтитрами
18.50 На самом деле (16+)
19.50 Пусть говорят (16+)
21.00 Время
21.35 Т/с ПРЕМЬЕРА. «ГУРЗУФ» (16+)
23.35 Вечерний Ургант (16+)
0.10 Т/с «ГОСПОДА-ТОВАРИЩИ» (16+)
3.40 Модный приговор

РОССИЯ 1

5.00, 9.15 Утро России
9.00, 11.00, 14.00, 17.00, 20.00 Вести
9.55 О самом главном (12+)
11.40, 14.40, 17.40, 20.45 Вести. Местное время
12.00 Судьба человека с Борисом Корчевниковым (12+)
13.00, 19.00 60 минут (12+)
15.00 Т/с «СКЛИФОСОВСКИЙ» (12+)
18.00 Андрей Малахов. Прямой эфир (16+)
21.00 Т/с «ОБМАН» (12+)
23.15 Вечер с Владимиром Соловьёвым (12+)
1.50 Т/с «ВЕРСИЯ» (12+)

ТВ ЦЕНТР

6.00 Настроение
8.00 Доктор И... (16+)
8.35 Х/ф «НЕ ВАЛЯЙ ДУРАКА...» (12+)
10.40 Д/ф «Ольга Остроумова. Любовь земная» (12+)
11.30, 14.30, 19.40, 22.00 События
11.50, 2.15 Т/с «КОЛОМБО» (12+)
13.40 Мой герой (12+)
14.50 Город новостей
15.05, 4.05 Т/с «ПУАРО АГАТЫ КРИСТИ» (12+)
17.00 Естественный отбор (12+)
17.50 Т/с «ПАРФЮМЕРША» (12+)
20.00 Петровка, 38 (16+)
20.20 Право голоса (16+)
22.30 Линия защиты (16+)
23.05 Д/ф «90-е. Звёзды на час» (16+)
0.00 События. 25-й час
0.30 Д/с «Дикие деньги» (16+)
1.25 Д/ф «Маршала погубила женщина» (12+)

НТВ

5.00, 6.05 Т/с «ДОРОЖНЫЙ ПАТРУЛЬ» (16+)
6.00, 10.00, 13.00, 16.00, 19.00 Сегодня
7.00 Деловое утро НТВ (12+)
9.00 Т/с «МУХТАР. НОВЫЙ СЛЕД» (16+)
10.20 Суд присяжных
11.20 Т/с «ЛЕСНИК» (16+)
13.25 Обзор. Чрезвычайное происшествие
14.00, 16.30, 23.55 Место встречи
17.20 ДНК (16+)
18.15 Реакция
19.40 Т/с «МОРСКИЕ ДЬЯВОЛЫ. СМЕРЧ» (16+)
21.30 Т/с «МЕЛЬНИК» (16+)
23.30 Итоги дня
1.55 Дачный ответ (0+)
3.10 Т/с «ППС» (16+)

РОССИЯ К

6.30, 7.00, 7.30, 8.00, 10.00, 15.00, 19.30, 23.40 Новости культуры
6.35 Легенды мирового кино
7.05, 16.10 Д/с «Пешком...»
7.35, 20.05 Правила жизни
8.05, 22.20 Т/с «СЛЕДОВАТЕЛЬ ТИХОНОВ»
8.55 Иностранное дело
9.40, 19.45 Главная роль
10.15, 18.00 Наблюдатель
11.10, 0.00 ХХ век
12.15 Игра в бисер с Игорем Волгиным
12.55 Искусственный отбор
13.35 Д/ф «Как Данте создал Ад»
14.30, 23.10 Д/с «История российского дизайна»
15.10, 0.55 Д. Шостакович. Симфония №5
16.35 Ближний круг Игоря Золотовицкого
17.30, 2.30 Д/с «Жизнь замечательных идей»
19.00 Монолог в 4-х частях
20.30 Спокойной ночи, малыши!
20.45 Д/ф «Фактор Ренессанса»
21.40 Абсолютный слух
1.50 Д/ф «Выходят на арену силачи. Евгений Сандов и Юрий Власов»

ДОМАШНИЙ

6.30, 7.30, 18.00, 0.00 6 кадров (16+)
7.00, 13.00, 14.05, 2.25 Д/с «Понять. Простить» (16+)
7.55 По делам несовершеннолетних (16+)
10.00 Давай разведёмся! (16+)
12.00 Тест на отцовство (16+)
14.35 Х/ф «КРЕСТНАЯ» (16+)
19.00 Т/с «БРАК ПО ЗАВЕЩАНИЮ. ТАНЦЫ НА УГЛЯХ» (16+)
21.00 Х/ф «КАРУСЕЛЬ» (16+)
23.00 Т/с «ГЛУХАРЬ» (16+)
0.30 Т/с «ВОСТОК-ЗАПАД-2» (16+)
3.30 Д/с «Героини нашего времени» (16+)
5.30 Джейми: обед за 15 минут (16+)

РЕН ТВ

5.00, 9.00 Территория заблуждений с Игорем Прокопенко (16+)
6.00, 11.00 Документальный проект (16+)
7.00 С бодрым утром! (16+)
8.30, 12.30, 16.30, 19.30, 23.00 Новости (16+)
12.00, 16.00, 19.00 Информационная программа 112 (16+)
13.00, 23.25 Загадки человечества с Олегом Шишкиным (16+)
14.00 Засекреченные списки (16+)
17.00, 4.00 Тайны Чапман (16+)
18.00, 3.00 Самые шокирующие гипотезы (16+)
20.00 Х/ф «ДЕЖАВЮ» (16+)
22.15 Смотреть всем! (16+)
0.30 Х/ф «СПАСАТЕЛЬ» (16+)

ТНТ

7.00, 7.30, 8.00, 8.30, 6.00, 6.30 ТНТ. Best (16+)
9.00 Дом-2. Lite (16+)
10.15 Дом-2. Остров любви (16+)
11.30, 1.00 Песни (16+)
12.30 Большой завтрак (16+)
13.00, 13.30, 14.00, 14.30, 15.00, 15.30, 16.00, 16.30, 17.00, 17.30, 18.00, 18.30, 19.00 Т/с «РЕАЛЬНЫЕ ПАЦАНЫ» (16+)
19.30 Т/с «УЛИЦА» (16+)
20.00, 20.30 Т/с «САШАТАНЯ» (16+)
21.00 Однажды в России (16+)
22.00 Где логика? (16+)
23.00 Дом-2. Город любви (16+)
0.00 Дом-2. После заката (16+)

2.00 Т/с «Я - ЗОМБИ» (16+)
3.00, 4.00 Импровизация (16+)
5.00 Comedy Woman (16+)

СТС

6.00 М/с «Смешарики» (0+)
6.35 М/с «Команда Турбо» (0+)
7.00 М/с «Шоу мистера Пибоди и Шермана» (0+)
7.25 М/с «Три кота» (0+)
7.40 М/с «Том и Джерри» (0+)
8.30, 14.00 М/с «Кухня» (12+)
9.30 Уральские пельмени (16+)
9.40 Х/ф «ТАЙМЛЕСС-3. ИЗУМРУДНАЯ КНИГА» (12+)
11.55 Х/ф «МАЧО И БОТАН-2» (16+)
21.00 Т/с ПРЕМЬЕРА! «ДЕВОЧКИ НЕ СДАЮТСЯ» (16+)
22.00 Х/ф «КЛИК. С ПУЛЬТОМ ПО ЖИЗНИ» (12+)
0.05 Шоу Уральских пельменей (16+)
1.00 Т/с «ДЕВОЧКИ НЕ СДАЮТСЯ» (16+)
2.00 Х/ф «ГЕРОЙ СУПЕРМАРКЕТА» (12+)
3.45 Т/с «ЭТО ЛЮБОВЬ» (16+)
5.45 Музыка на СТС (16+)

ТВ-3

6.00, 5.45 М/ф «Мультфильмы» (0+)
9.30, 10.00, 17.35, 18.10 Д/с «Слепая» (12+)
10.30, 11.00, 16.00, 16.30, 17.00 Д/с «Гадалка» (12+)
11.30, 12.30 Не ври мне! (12+)
13.30, 14.00, 14.30 Д/с «Охотники за привидениями» (16+)
15.00 Мистические истории (16+)
18.40, 19.30 Т/с «ВЕЧНОСТЬ» (16+)
20.30, 21.15, 22.00 Т/с «КОСТИ» (12+)
23.00 Х/ф «ЛЕДИ-ЯСТРЕБ» (12+)
1.30, 2.15, 3.00, 4.00, 4.45 Т/с «ЧЕРНЫЙ СПИСОК» (16+)

ЗВЕЗДА

6.00 Сегодня утром
8.00, 9.15, 10.05, 12.10, 13.15, 14.05 Т/с «ЗАСТАВА ЖИЛИНА» (16+)
9.00, 13.00, 18.00, 23.00 Новости дня
10.00, 14.00 Военные новости
16.20 Х/ф «БЕРЕМ ВСЕ НА СЕБЯ» (6+)
18.40 Д/с «Граница. Особые условия службы» (12+)
19.35 Последний день (12+)
20.20 Специальный репортаж (12+)
20.45 Д/с «Секретная папка» (12+)
21.35 Процесс (12+)
23.15 Т/с «КОРТИК»
3.30 Х/ф «ЭТО БЫЛО В РАЗВЕДКЕ» (6+)
5.20 Д/с «Хроника Победы» (12+)

ПЯТЫЙ КАНАЛ

5.00, 9.00, 13.00, 22.00 Известия
5.10, 6.05, 7.00, 8.00, 9.25, 10.15, 11.05, 12.05 Т/с «ДАЛЬНОБОЙЩИКИ-2» (16+)
13.25, 14.10, 14.55, 15.35, 16.25, 17.15, 18.00 Т/с «ПОСЛЕДНИЙ МЕНТ» (16+)
18.40, 19.30, 20.20, 21.10, 22.30, 23.20 Т/с «СЛЕД» (16+)
0.00 Известия. Итоговый выпуск
0.30, 1.35, 2.30, 3.30 Т/с «СИНДРОМ ФЕНИКСА» (16+)

МАТЧ ТВ

6.30 Звёзды футбола (12+)
7.00, 8.55, 14.20, 16.55, 19.55 Новости
7.05, 14.25, 17.20, 20.00, 23.40 Все на Матч!
9.00 Х/ф «ИП МАН-2» (16+)
11.00 Футбол. Аргентина - Англия. Чемпионат мира-1998. 1/8 финала (0+)
13.50 Футбольное столетие (12+)
14.55 Смешанные единоборства. UFC. Стивен Томпсон против Даррена Тилла. Трансляция из Великобритании (16+)
17.00 Наши на ЧМ (12+)
17.55 Волейбол. Россия - Турция. Лига наций. Женщины. Прямая трансляция из Сербии
20.30 География Сборной (12+)
21.00 Все на футбол!
21.40 Футбол. Россия - Испания. Товарищеский матч (0+)
0.10 Х/ф «ОБСУЖДЕНИЮ НЕ ПОДЛЕЖИТ» (16+)
1.50 Т/с «МАТЧ» (16+)
4.10 Х/ф «ПРОЕКТ А: ЧАСТЬ 2» (16+)
6.10 Десятка! (16+)

САНКТ-ПЕТЕРБУРГ

6.00, 7.00, 9.00, 11.00, 13.00, 15.00, 18.00 Новости
6.10 Д/ф «Дикая рыбалка» (12+)
7.10 Промышленный клуб (12+)
7.35, 22.35, 2.50 Вектор успеха (12+)
7.45, 9.05 Хорошее Утро
10.00 Полезная консультация
10.25, 11.15 Т/с «МИХАЙЛО ЛОМОНОСОВ» (12+)
12.05, 13.20 Д/ф «10 вершин Петра Семёнова-Тян-Шанского» (0+)
13.15, 15.15, 22.30, 2.40 Новости спорта
13.30, 18.35 Время Суток
14.00 Улица Правды (16+)
15.20 Х/ф «ПАРАД ПЛАНЕТ» (12+)
17.10 Районы. Кварталы (6+)
17.30 Морские вести (12+)
17.45 Телезнайки (6+)
18.15 Бизнес-Петербург
18.20 Малые родины большого Петербурга (6+)
19.05 Д/с «Из всех орудий» (12+)
19.55 Д/с «Адреса революции» (6+)
20.05, 5.00 Т/с «НАЦИОНАЛЬНОЕ ДОСТОЯНИЕ» (16+)
22.00, 2.15 Новости. Итоги дня
22.45, 3.00 Культурная эволюция (16+)
23.00, 3.10 Степень защиты с Еленой Болдышевой (16+)
23.10 Х/ф «АВИАТОР» (16+)
3.20 Т/с «ФЛЕМИНГ» (16+)
5.45 Д/с «Миллион вопросов о природе» (6+)

ОТР ОБЩЕСТВЕННОЕ ТЕЛЕВИДЕНИЕ РОССИИ

5.05, 14.05, 21.05 Прав!Да? (12+)
6.00, 12.05, 23.40 Большая страна. Общество (12+)
6.40, 9.45, 12.45, 16.50, 0.20 Активная среда (12+)
6.50, 15.20 Большая наука (12+)
7.30, 0.30 Д/с «Пешком в историю» (12+)
8.00, 13.15, 1.00 Календарь (12+)
8.40, 15.50 Д/с «Живая история» (12+)
9.30, 16.35 От прав к возможностям (12+)
10.00, 11.00, 12.00, 13.00, 14.00, 15.00 Новости
10.05, 11.05, 22.00 Т/с «ЗВЕЗДОЧЁТ» (12+)
17.00, 1.45 ОТРажение (12+)

ПЕРВЫЙ КАНАЛ

5.00 Телеканал Доброе утро
9.00, 3.00 Новости
9.15 Контрольная закупка
9.50 Жить здорово! (16+)
10.55 Модный приговор
12.00, 15.00 Новости с субтитрами
12.15, 17.00, 18.25, 2.10, 3.05 Время покажет (16+)
15.15 Давай поженимся! (16+)
16.00 Мужское / Женское (16+)
18.00 Вечерние новости с субтитрами
18.50 На самом деле (16+)
19.50 Пусть говорят (16+)
21.00 Время
21.35 Т/с ПРЕМЬЕРА. «ГУРЗУФ» (16+)
23.35 Вечерний Ургант (16+)
0.10 Т/с «ГОСПОДА-ТОВАРИЩИ» (16+)
3.40 Модный приговор

РОССИЯ 1

5.00, 9.15 Утро России
9.00, 11.00, 14.00, 17.00, 20.00 Вести
9.55 О самом главном (12+)
11.40, 14.40, 17.40, 20.45 Вести. Местное время
12.00 Судьба человека с Борисом Корчевниковым (12+)
13.00, 19.00 60 минут (12+)
15.00 Т/с «СКЛИФОСОВСКИЙ» (12+)
18.00 Андрей Малахов. Прямой эфир (16+)
21.00 Т/с «ОБМАН» (12+)
23.15 Вечер с Владимиром Соловьёвым (12+)
1.50 Т/с «ВЕРСИЯ» (12+)

ТВ ЦЕНТР

6.00 Настроение
8.00 Доктор И... (16+)
8.35 Х/ф «СКАЗАНИЕ О ЗЕМЛЕ СИБИРСКОЙ» (6+)
10.35 Д/ф «Георгий Бурков. Гамлет советского кино» (12+)
11.30, 14.30, 19.40, 22.00 События
11.50 Т/с «КОЛОМБО» (12+)
13.35 Мой герой (12+)
14.50 Город новостей
15.05, 4.15 Т/с «ПУАРО АГАТЫ КРИСТИ» (12+)
17.00 Естественный отбор (12+)
17.50 Т/с «ПАРФЮМЕРША» (12+)
20.00 Петровка, 38 (16+)
20.20 Право голоса (16+)
22.30 10 самых... (16+)
23.05 Д/ф «Закулисные войны на эстраде» (12+)
0.00 События. 25-й час
0.30 Прощание. Япончик (16+)
1.25 Д/ф «Мятеж генерала Гордова» (12+)
2.15 Х/ф «НЕ ВАЛЯЙ ДУРАКА...» (12+)

НТВ

5.00, 6.05 Т/с «ДОРОЖНЫЙ ПАТРУЛЬ» (16+)
6.00, 10.00, 13.00, 16.00, 19.00 Сегодня
7.00 Деловое утро НТВ (12+)
9.00 Т/с «МУХТАР. НОВЫЙ СЛЕД» (16+)
10.20 Суд присяжных
11.20 Т/с «ЛЕСНИК» (16+)
13.25 Обзор. Чрезвычайное происшествие
14.00, 16.30, 0.25 Место встречи
17.20 ДНК (16+)
18.15 Реакция
19.40 Т/с «МОРСКИЕ ДЬЯВОЛЫ. СМЕРЧ» (16+)
21.30 Т/с «МЕЛЬНИК» (16+)
23.30 Итоги дня
23.55 Захар Прилепин. Уроки русского (12+)
2.25 Д/с «Таинственная Россия» (16+)
3.15 Т/с «ППС» (16+)

РОССИЯ К

6.30, 7.00, 7.30, 8.00, 10.00, 15.00, 19.30, 23.40 Новости культуры
6.35 Легенды мирового кино
7.05 Д/с «Пешком...»
7.35, 20.05 Правила жизни
8.05, 22.20 Т/с «СЛЕДОВАТЕЛЬ ТИХОНОВ»
8.55 Иностранное дело
9.40 Главная роль
10.15, 18.00 Наблюдатель
11.10, 0.00 XX век
12.10, 15.10, 19.45 Книжный фестиваль Красная площадь. Спецвыпуск
12.25 Абсолютный слух
13.05 Д/ф «Его Голгофа. Николай Вавилов»
13.35, 20.45 Д/ф «Фактор Ренессанса»
14.30, 23.10 Д/с «История российского дизайна»
15.25, 0.55 П.И. Чайковский. Симфония №5
16.20 Моя любовь - Россия!
16.50 Больше, чем любовь
17.30, 2.30 Д/с «Жизнь замечательных идей»
19.00 Монолог в 4-х частях
20.30 Спокойной ночи, малыши!
21.40 Энигма
1.50 Д/ф «Галина Балашова. Космический архитектор»

ДОМАШНИЙ

6.30, 7.30, 18.00, 0.00, 5.50, 6.25 6 кадров (16+)
7.00, 12.50, 13.25, 2.25 Д/с «Понять. Простить» (16+)
7.45 По делам несовершеннолетних (16+)
9.50 Давай разведёмся! (16+)
11.50 Тест на отцовство (16+)
13.55 Х/ф «ВЫБИРАЯ СУДЬБУ» (16+)
19.00 Т/с «БРАК ПО ЗАВЕЩАНИЮ. ТАНЦЫ НА УГЛЯХ» (16+)
21.00 Х/ф «БЕЛОЕ ПЛАТЬЕ» (16+)
23.00 Т/с «ГЛУХАРЬ» (16+)
0.30 Т/с «ВОСТОК-ЗАПАД-2» (16+)
3.00 Д/с «Героини нашего времени» (16+)
6.00 Джейми: обед за 15 минут (16+)

РЕН ТВ

5.00, 4.10 Территория заблуждений с Игорем Прокопенко (16+)
6.00, 9.00, 10.00, 11.00 Документальный проект (16+)
7.00 С бодрым утром! (16+)
8.30, 12.30, 16.30, 19.30, 23.00 Новости (16+)
12.00, 16.00, 19.00 Информационная программа 112 (16+)
13.00, 23.25 Загадки человечества с Олегом Шишкиным (16+)
14.00 Засекреченные списки (16+)
17.00, 3.10 Тайны Чапман (16+)
18.00, 2.10 Самые шокирующие гипотезы (16+)
20.00 Х/ф «ПОСЛЕДНИЙ БОЙСКАУТ» (16+)
22.00 Смотреть всем! (16+)
0.30 Х/ф «ИЛЛЮЗИЯ ПОЛЕТА» (16+)

ТНТ

7.00, 7.30, 8.00, 8.30, 6.00, 6.30 ТНТ. Best (16+)
9.00 Дом-2. Lite (16+)
10.15 Дом-2. Остров любви (16+)
11.30, 1.00 Песни (16+)
12.30, 13.00, 13.30, 14.00, 14.30, 15.00, 15.30, 16.00, 16.30, 17.00, 17.30, 18.00, 18.30, 19.00 Т/с «РЕАЛЬНЫЕ ПАЦАНЫ» (16+)
19.30 Т/с «УЛИЦА» (16+)
20.00, 20.30 Т/с «САШАТАНЯ» (16+)
21.00 Студия Союз (16+)
22.00, 3.00, 4.00 Импровизация (16+)

23.00 Дом-2. Город любви (16+)
0.00 Дом-2. После заката (16+)
2.00 Т/с «Я - ЗОМБИ» (16+)
2.55 ТНТ-Club (16+)
5.00 Comedy Woman (16+)

СТС

6.00 М/с «Смешарики» (0+)
6.35 М/с «Команда Турбо» (0+)
7.00 М/с «Шоу мистера Пибоди и Шермана» (0+)
7.25 М/с «Три кота» (0+)
7.40 М/с «Том и Джерри» (0+)
8.30 М/с «Кухня» (12+)
9.30 Х/ф «РЕКРУТ» (16+)
11.55 Х/ф «КЛИК. С ПУЛЬТОМ ПО ЖИЗНИ» (12+)
14.00 Т/с «МАМОЧКИ» (16+)
21.00 Т/с ПРЕМЬЕРА! «ДЕВОЧКИ НЕ СДАЮТСЯ» (16+)
22.00 Х/ф «ПРИТВОРИСЬ МОЕЙ ЖЕНОЙ» (16+)
0.20 Уральские пельмени (16+)
1.00 Т/с «ДЕВОЧКИ НЕ СДАЮТСЯ» (16+)
2.00 Х/ф «ЭТО ВСЁ ОНА» (16+)
3.55 Т/с «ЭТО ЛЮБОВЬ» (16+)
5.20 Ералаш (0+)
5.50 Музыка на СТС (16+)

ТВ-3

6.00 М/ф «Мультфильмы» (0+)
9.30, 10.00, 17.35, 18.10 Д/с «Слепая» (12+)
10.30, 11.00, 16.00, 16.30, 17.00 Д/с «Гадалка» (12+)
11.30, 12.30 Не ври мне! (12+)
13.30, 14.00, 14.30 Д/с «Охотники за привидениями» (16+)
15.00 Мистические истории (16+)
18.40, 19.30 Т/с «ВЕЧНОСТЬ» (16+)
20.30, 21.15, 22.00 Т/с «КОСТИ» (12+)
23.00 Х/ф «ПЛОТЬ И КРОВЬ» (16+)
1.30, 2.30, 3.15, 4.15, 5.00 Т/с «ПЯТАЯ СТРАЖА. СХВАТКА» (16+)

ЗВЕЗДА

6.00 Сегодня утром
8.00, 9.15, 10.05 Т/с «ЗАСТАВА ЖИЛИНА» (16+)
9.00, 13.00, 18.00, 23.00 Новости дня
10.00, 14.00 Военные новости
12.00, 13.15 Х/ф «ПРЯЧЬСЯ» (16+)
14.05 Х/ф «ВЫСОТА 89» (12+)
16.15 Х/ф «ЕСЛИ ВРАГ НЕ СДАЕТСЯ...» (12+)
18.40 Д/с «Граница. Особые условия службы» (12+)
19.35 Легенды кино (6+)
20.20 Специальный репортаж (12+)
20.45 Код доступа (12+)
21.35 Процесс (12+)
23.15 Т/с «БРОНЗОВАЯ ПТИЦА»
3.15 Х/ф «РЕСПУБЛИКА ШКИД» (6+)
5.15 Д/ф «Артисты фронту» (12+)

ПЯТЫЙ КАНАЛ

5.00, 9.00, 13.00, 22.00 Известия
5.10, 6.05, 7.00, 8.05 Т/с «ДАЛЬНОБОЙЩИКИ-2» (16+)
9.25, 10.15, 11.10, 12.05 Т/с «УЧАСТОК-2» (12+)
13.25, 14.05, 14.55, 15.35, 16.20, 17.05, 17.55 Т/с «ПОСЛЕДНИЙ МЕНТ» (16+)
18.40, 19.30, 20.20, 21.10, 22.30, 23.20 Т/с «СЛЕД» (16+)
0.00 Известия. Итоговый выпуск
0.30, 1.10, 1.55, 2.35, 3.20, 4.00 Т/с «ДЕТЕКТИВЫ» (16+)

МАТЧ ТВ

6.30 Звёзды футбола (12+)
7.00, 9.00, 10.55, 14.25, 18.20, 20.45 Новости
7.05, 11.00, 14.30, 18.25, 23.05 Все на Матч!
9.05 Х/ф «ИП МАН. РОЖДЕНИЕ ЛЕГЕНДЫ» (16+)
11.35 Фёдор Емельяненко. Главная битва (16+)
11.55 Смешанные единоборства. Bellator. Ф. Емельяненко - Ф. Мир. Трансляция из США (16+)
13.55 Наши победы (12+)
15.00 География Сборной (12+)
15.30 Футбол. Австрия - Россия. Товарищеский матч (0+)
17.30 Австрия - Россия. Live (12+)
17.50 Вэлкам ту Раша (12+)
18.55 Гандбол. Португалия - Россия. Чемпионат Европы-2018. Женщины. Отборочный турнир. Прямая трансляция
20.55 Баскетбол. Локомотив-Кубань (Краснодар) - Химки. Единая лига ВТБ. 1/4 финала. Прямая трансляция
22.45 Специальный репортаж (12+)
23.35 Х/ф «РАДИ ЛЮБВИ К ИГРЕ» (16+)
2.10 Х/ф «ГЛАЗА ДРАКОНА» (16+)
3.50 На пути к финалу Суперсерии. Гассиев & Усик. Специальный обзор (16+)
5.45 Д/ф «Бегущие вместе» (12+)

САНКТ-ПЕТЕРБУРГ

6.00, 7.00, 9.00, 11.00, 13.00, 15.00, 18.00 Новости
6.10 Д/ф «Дикая рыбалка» (12+)
7.10 Зелёный маршрут (12+)
7.35, 22.35, 2.45 Вектор успеха (12+)
7.45, 9.05 Хорошее Утро
10.00 Полезная консультация
10.25, 11.15, 13.20, 14.00 Т/с «МИХАЙЛО ЛОМОНОСОВ» (12+)
13.15, 15.15, 22.30, 2.35 Новости спорта
13.30, 18.35 Время Суток
14.30, 15.20, 18.20 Х/ф «ТРЕСТ, КОТОРЫЙ ЛОПНУЛ» (16+)
18.15 Бизнес-Петербург
19.05 Д/с «Из всех орудий» (12+)
19.55 Д/с «Адреса революции» (6+)
20.05, 3.05 Т/с «НАЦИОНАЛЬНОЕ ДОСТОЯНИЕ» (16+)
22.00, 2.10 Новости. Итоги дня
22.45, 2.55 Культурная эволюция (16+)
23.00 Х/ф «ПОДРАНКИ» (12+)
0.40 Х/ф «ЗИГЗАГ УДАЧИ» (12+)

ОТР ОБЩЕСТВЕННОЕ ТЕЛЕВИДЕНИЕ РОССИИ

5.05, 14.05, 21.05 Прав!Да? (12+)
6.00, 12.05, 23.40 Большая страна. Люди (12+)
6.40, 9.45, 12.45, 16.50, 0.20 Активная среда (12+)
6.50, 15.20 Гамбургский счёт (12+)
7.30, 0.30 Д/с «Пешком в историю» (12+)
8.00, 13.15, 1.00 Календарь (12+)
8.40, 15.50 Д/с «Живая история» (12+)
9.30, 16.35 Д/с «Гербы России» (12+)
10.00, 11.00, 12.00, 13.00, 14.00, 15.00 Новости
10.05, 11.05, 22.00 Т/с «ЗВЕЗДОЧЁТ» (12+)
17.00, 1.45 ОТРажение (12+)

ПЕРВЫЙ КАНАЛ

5.00 Телеканал Доброе утро
9.00 Новости
9.15, 5.10 Контрольная закупка
9.50 Жить здорово! (16+)
10.55, 4.10 Модный приговор
12.00, 15.00 Новости с субтитрами
12.15, 17.00, 18.25 Время покажет (16+)
15.15 Давай поженимся! (16+)
16.00 Мужское / Женское (16+)
18.00 Вечерние новости с субтитрами
18.50 Человек и закон с Алексеем Пимановым (16+)
19.55 Поле чудес (16+)
21.00 Время
21.30 Премьера. Три аккорда (16+)
23.30 Вечерний Ургант (16+)
0.25 Д/ф «The Rolling Stones». Концерт на Кубе». «Городские пижоны» (16+)
2.30 Х/ф «АНЖ И ГАБРИЭЛЬ» (16+)

РОССИЯ 1

5.00, 9.15 Утро России
9.00, 11.00, 14.00, 17.00, 20.00 Вести
9.55 О самом главном (12+)
11.40, 14.40, 17.40, 20.45 Вести. Местное время
12.00 Судьба человека с Борисом Корчевниковым (12+)
13.00, 19.00 60 минут (12+)
15.00 Т/с «СКЛИФОСОВСКИЙ» (12+)
18.00 Андрей Малахов. Прямой эфир (16+)
21.00 Т/с «ОБМАН» (12+)
23.40 Х/ф «ЛЮБОВЬ БЕЗ ЛИШНИХ СЛОВ» (12+)

ТВ ЦЕНТР

6.00 Настроение
8.00 Х/ф «ВСТРЕТИМСЯ У ФОНТАНА»
9.35, 11.50 Х/ф «СФИНКСЫ СЕВЕРНЫХ ВОРОТ» (12+)
11.30, 14.30, 22.00 События
13.40 Мой герой (12+)
14.50 Город новостей
15.05 Д/ф «Закулисные войны на эстраде» (12+)
15.55 Х/ф «ДЕТИ ПОНЕДЕЛЬНИКА» (16+)
17.40 Х/ф «СЕВЕРНОЕ СИЯНИЕ» (12+)
19.30 В центре событий с Анной Прохоровой
20.40 Красный проект (16+)
22.30 Приют комедиантов (12+)
0.25 Д/ф «Игорь Скляр. Под страхом славы» (12+)
1.15 Т/с «КОЛОМБО» (12+)
3.00 Петровка, 38 (16+)
3.20 Т/с «ВЕРА» (16+)
5.05 Осторожно, мошенники! (16+)

НТВ

5.00, 6.05 Т/с «ДОРОЖНЫЙ ПАТРУЛЬ» (16+)
6.00, 10.00, 13.00, 16.00, 19.00 Сегодня
7.00 Деловое утро НТВ (12+)
9.00 Т/с «МУХТАР. НОВЫЙ СЛЕД» (16+)
10.20 Суд присяжных
11.20 Т/с «ЛЕСНИК» (16+)
13.25 Обзор. Чрезвычайное происшествие
14.00, 16.30, 2.20 Место встречи
17.20 ДНК (16+)
18.15 ЧП. Расследование (16+)
19.40 Т/с «МОРСКИЕ ДЬЯВОЛЫ. СМЕРЧ» (16+)
21.30 К юбилею Александра Абдулова. Вечер памяти в Ленкоме (12+)
23.30 Брэйн ринг (12+)
0.30 Х/ф «ТЮРЕМНЫЙ РОМАНС» (16+)
4.15 Т/с «ППС» (16+)

РОССИЯ К

6.30, 7.00, 7.30, 8.00, 10.00, 15.00, 19.30, 23.20 Новости культуры
6.35 Легенды мирового кино
7.05 Д/с «Пешком...»
7.35 Правила жизни
8.05 Т/с «СЛЕДОВАТЕЛЬ ТИХОНОВ»
8.55 Иностранное дело
9.30 Д/ф «Португалия. Замок слез»
10.20 Международный день защиты детей. Москва встречает друзей
11.40 Д/ф «Я покажу тебе музей»
12.05 Д/ф «Галина Балашова. Космический архитектор»
12.50 Энигма
13.35 Д/ф «Фактор Ренессанса»
14.30 Д/с «История российского дизайна»
15.10 Д/ф «Властелин оркестра»
16.00 Письма из провинции
16.30 Царская ложа
17.15 Х/ф «КАМЕРТОН»
19.45 Линия жизни
20.50 Х/ф «ВЕСТСАЙДСКАЯ ИСТОРИЯ»
23.40 2 Верник 2
0.25 Х/ф «ТЁМНАЯ ЛОШАДКА»
2.00 Искатели
2.45 М/ф «Великолепный Гоша»

ДОМАШНИЙ

7.00 Д/с «Понять. Простить» (16+)
7.30, 18.00, 23.45 6 кадров (16+)
7.45 По делам несовершеннолетних (16+)
9.50 Т/с «ЛЮБОПЫТНАЯ ВАРВАРА» (16+)
19.00 Т/с «БРАК ПО ЗАВЕЩАНИЮ. ТАНЦЫ НА УГЛЯХ» (16+)
20.00 Х/ф «ПУСТЬ ГОВОРЯТ» (16+)
0.30 Х/ф «ВЫБИРАЯ СУДЬБУ» (16+)
4.30 Д/ф «Дети из пробирки» (16+)
5.30 Джейми: обед за 15 минут (16+)

РЕН ТВ

5.00 Территория заблуждений с Игорем Прокопенко (16+)
6.00, 9.00, 10.00 Документальный проект (16+)
7.00 С бодрым утром! (16+)
8.30, 12.30, 16.30, 19.30 Новости (16+)
12.00, 16.00, 19.00 Информационная программа 112 (16+)
13.00 Загадки человечества с Олегом Шишкиным (16+)
14.00 Засекреченные списки (16+)
17.00 Тайны Чапман (16+)
18.00 Самые шокирующие гипотезы (16+)
20.00, 21.00 Документальный спецпроект (16+)
23.00 Х/ф «ЭКСТРАСЕНСЫ» (16+)
0.45 Х/ф «ЗМЕИНЫЙ ПОЛЕТ» (16+)
2.40 Х/ф «ЗАБОЙНЫЙ РЕВАНШ» (16+)

ТНТ

7.00, 7.30, 8.00, 8.30, 6.00, 6.30 ТНТ. Best (16+)
9.00 Дом-2. Lite (16+)
10.15 Дом-2. Остров любви (16+)
11.30, 1.35 Песни (16+)
12.30, 13.00, 13.30, 14.00, 14.30, 15.00, 15.30, 16.00, 16.30, 17.00, 17.30, 18.00, 18.30, 19.00, 19.30 Т/с «РЕАЛЬНЫЕ ПАЦАНЫ» (16+)

20.00, 5.00 Comedy Woman (16+)
21.00 Комеди Клаб (16+)
22.00 Comedy Баттл (16+)
23.00 Дом-2. Город любви (16+)
0.00 Дом-2. После заката (16+)
1.00 Такое кино! (16+)
2.35 Х/ф «МИССИС ДАУТФАЙР» (12+)

СТС

6.00 М/с «Смешарики» (0+)
6.35 М/с «Команда Турбо» (0+)
7.00 М/с «Шоу мистера Пибоди и Шермана» (0+)
7.25 М/с «Три кота» (0+)
7.40 М/с «Том и Джерри» (0+)
8.30 М/с «Кухня» (12+)
9.30 Уральские пельмени (16+)
9.45 Х/ф «БАНДИТКИ» (12+)
11.40 Х/ф «ПРИТВОРИСЬ МОЕЙ ЖЕНОЙ» (16+)
14.00 Т/с «МАМОЧКИ» (16+)
19.00 Шоу Уральских пельменей (16+)
20.30 Премьера! Шоу Уральских пельменей (16+)
22.00 Премьера! Шоу выходного дня (16+)
23.00 Шоу выходного дня (16+)
0.00 Х/ф «СОСЕДИ. НА ТРОПЕ ВОЙНЫ» (18+)
1.55 Х/ф «БЛИЗНЕЦЫ» (18+)
4.00 Т/с «ЭТО ЛЮБОВЬ» (16+)
5.30 Ералаш (0+)
5.50 Музыка на СТС (16+)

ТВ-3

6.00 М/ф «Мультфильмы» (0+)
9.30, 10.00, 17.35 Д/с «Слепая» (12+)
10.30, 11.00, 16.00, 16.30, 17.00 Д/с «Гадалка» (12+)
11.30, 12.30 Не ври мне! (12+)
13.30, 14.00, 14.30 Д/с «Охотники за привидениями» (16+)
15.00 Мистические истории (16+)
18.00 Дневник экстрасенса с Дарией Воскобоевой (16+)
19.00 Человек-невидимка (12+)
20.00 Х/ф «КИНГ-КОНГ» (12+)
0.00 Кинотеатр Arzamas (12+)
1.00 Х/ф «БЭТМЕН И РОБИН» (12+)
3.30, 4.15, 5.15 Д/с «Тайные знаки» (12+)

ЗВЕЗДА

6.00 Специальный репортаж (12+)
6.35 Х/ф «ПРОСТО САША» (6+)
8.20, 9.15, 10.05, 12.25, 13.15, 14.05 Т/с «БЕРЕГА» (12+)
9.00, 13.00, 18.00, 23.00 Новости дня
10.00, 14.00 Военные новости
16.35 Х/ф «ДЕЛО ДЛЯ НАСТОЯЩИХ МУЖЧИН» (12+)
18.40, 23.15 Т/с «УЗНИК ЗАМКА ИФ» (12+)
23.40 Праздничный концерт к 100-летию со дня учреждения пограничной охраны
0.55 Т/с «ПОСЛЕДНЕЕ ЛЕТО ДЕТСТВА»
4.55 Д/ф «Все на юг! Как отдыхал Советский Союз» (6+)

ПЯТЫЙ КАНАЛ

5.00, 9.00, 13.00 Известия
5.10, 6.05, 7.05, 8.00, 9.25, 10.15, 11.10, 12.05 Т/с «УЧАСТОК-2» (12+)
13.25, 14.10, 14.55, 15.40, 16.25, 17.10, 17.55 Т/с «ПОСЛЕДНИЙ МЕНТ» (16+)
18.40, 19.30, 20.20, 21.05, 21.55, 22.40, 23.25, 0.20 Т/с «СЛЕД» (16+)
1.05, 1.50, 2.30, 3.10, 3.55 Т/с «ДЕТЕКТИВЫ» (16+)

МАТЧ ТВ

6.30 Звёзды футбола (12+)
7.00, 9.00, 10.50, 14.20, 15.55, 20.50 Новости
7.05, 11.00, 14.25, 16.05, 23.55 Все на Матч!
9.05 Х/ф «РАЗБОРКИ В СТИЛЕ КУНГ-ФУ» (16+)
11.35 Футбол. Аргентина - Нидерланды. Чемпионат мира-1978. Финал (0+)
15.25 Вэлкам ту Раша (12+)
16.55 Волейбол. Россия - Австралия. Лига наций. Мужчины. Прямая трансляция из Болгарии
18.55 Баскетбол. Зенит (Санкт-Петербург) - Автодор (Саратов). Единая лига ВТБ. 1/4 финала. Прямая трансляция
21.00 Все на футбол!
21.55 Футбол. Франция - Италия. Товарищеский матч. Прямая трансляция
0.25 Х/ф «ЗАЩИТНИК» (16+)
2.40 Х/ф «РЕБЁНОК» (16+)
4.25 Россия футбольная (12+)
4.30 UFC Top-10. Неожиданные поражения (16+)
5.00 Смешанные единоборства. UFC. Д. Ривера - М. Мораес. Прямая трансляция из США

САНКТ-ПЕТЕРБУРГ

6.00, 7.00, 9.00, 11.00, 13.00, 15.00, 18.00 Новости
6.10 Д/ф «Дикая рыбалка» (12+)
7.10 Зелёный маршрут (12+)
7.35 Вектор успеха (12+)
7.45, 9.05 Хорошее Утро
10.00 Полезная консультация
10.25, 11.15, 13.20 Т/с «МИХАЙЛО ЛОМОНОСОВ» (12+)
13.15, 15.15 Новости спорта
14.35, 15.20 Д/ф «Морской дозор» (12+)
15.50 Х/ф «ЧЕСТЬ САМУРАЯ» (16+)
17.35 Малые родины большого Петербурга (6+)
17.50, 18.20 Х/ф «ЗИГЗАГ УДАЧИ» (12+)
18.15 Бизнес-Петербург
19.45 Х/ф «ФОРМУЛА ЛЮБВИ» (16+)
21.30 Зона Особого Внимания (16+)
22.00 Пульс города (6+)
23.00 М/ф «Корюшки.News» (12+)
23.05 Культурная эволюция (16+)
23.15, 5.35 Окно в кино (16+)
23.50 Т/с «ДВЕ ЛЕГЕНДЫ» (16+)

ОТР ОБЩЕСТВЕННОЕ ТЕЛЕВИДЕНИЕ РОССИИ

5.05, 21.05 За дело! (12+)
6.00, 12.05, 23.40 Большая страна. Открытие (12+)
6.40, 9.45, 12.45, 16.50 Активная среда (12+)
6.50, 15.20 Вспомнить всё (12+)
7.30 Д/с «Пешком в историю» (12+)
8.00, 13.15 Календарь (12+)
8.40, 15.50 Д/ф «Свет за окном» (12+)
9.30 Д/с «Гербы России» (12+)
10.00, 11.00, 12.00, 13.00, 14.00, 15.00 Новости
10.05, 11.05, 22.00 Т/с «АГЕНТ ОСОБОГО НАЗНАЧЕНИЯ-2» (12+)
14.05 За дело! (12+)
17.00, 1.45 ОТРажение (12+)
0.20 Х/ф «ДОБРЯКИ» (12+)

ПЕРВЫЙ КАНАЛ

6.00 Новости
6.10, 23.00 Х/ф «С ЛЮБИМЫМИ НЕ РАССТАВАЙТЕСЬ» (12+)
8.00 Играй, гармонь любимая!
8.45 М/с «Смешарики. Новые приключения»
9.00 Умницы и умники (12+)
9.45 Слово пастыря
10.00, 12.00 Новости с субтитрами
10.15 Д/ф Премьера. «Александр Абдулов. «С любимыми не расставайтесь» (12+)
11.15, 15.00, 18.15 Памяти Александра Абдулова (16+)
12.20 Х/ф «ОБЫКНОВЕННОЕ ЧУДО»
16.20 Х/ф «САМАЯ ОБАЯТЕЛЬНАЯ И ПРИВЛЕКАТЕЛЬНАЯ» (12+)
18.00 Вечерние новости с субтитрами
19.50, 21.20 Сегодня вечером (16+)
21.00 Время
0.25 Х/ф «УОЛЛ-СТРИТ» (16+)
2.45 Х/ф «ЛЮБИТЕЛИ ИСТОРИИ» (16+)
4.45 Модный приговор

РОССИЯ 1

4.45 Т/с «СРОЧНО В НОМЕР!-2» (12+)
6.35 Мульт-утро
7.10 Живые истории
8.00 Россия. Местное время (12+)
9.00 По секрету всему свету
9.20 Сто к одному
10.10 Пятеро на одного
11.00 Вести
11.20 Вести. Местное время
11.40 Юмор! Юмор! Юмор!!! (16+)
14.00 Х/ф «ПОСЛЕ МНОГИХ БЕД» (12+)
18.00 Привет, Андрей! (12+)
20.00 Вести в субботу
21.00 Х/ф «НАДЛОМЛЕННЫЕ ДУШИ» (12+)
1.00 Торжественная церемония открытия XXIX кинофестиваля Кинотавр
2.15 Т/с «ЛИЧНОЕ ДЕЛО» (16+)

ТВ ЦЕНТР

5.40 Марш-бросок (12+)
6.05 Х/ф «ВСТРЕТИМСЯ У ФОНТАНА»
7.40 Православная энциклопедия (6+)
8.05 Х/ф «ПРИТВОРЩИКИ» (12+)
10.00, 11.45 Х/ф «ЗОЛОТАЯ МИНА»
11.30, 14.30, 23.40 События
13.00, 14.45 Х/ф «ХИРУРГИЯ. ТЕРРИТОРИЯ ЛЮБВИ» (12+)
17.20 Х/ф «ПИСЬМА ИЗ ПРОШЛОГО» (12+)
21.00 Постскриптум с Алексеем Пушковым
22.10 Право знать! (16+)
23.55 Право голоса (16+)
3.05 Правила обмана. Спецрепортаж (16+)
3.40 Д/ф «Удар властью. Уличная демократия» (16+)
4.35 Д/ф «90-е. Звёзды на час» (16+)
5.20 Линия защиты (16+)

НТВ

5.00 ЧП. Расследование (16+)
5.40 Звезды сошлись (16+)
7.25 Смотр (0+)
8.00, 10.00, 16.00 Сегодня
8.20 Их нравы (0+)
8.35 Готовим с Алексеем Зиминым (0+)
9.10 Кто в доме хозяин? (16+)
10.20 Главная дорога (16+)
11.00 Еда живая и мёртвая (12+)
12.00 Квартирный вопрос (0+)
13.05, 3.35 Поедем, поедим! (0+)
14.00 Жди меня (12+)
15.05 Своя игра (0+)
16.20 Однажды... (16+)
17.00 Секрет на миллион (16+)
19.00 Центральное телевидение с Вадимом Такменевым
20.00 Ты супер! (6+)
23.05 Международная пилорама с Тиграном Кеосаяном (18+)
0.05 Квартирник НТВ у Маргулиса (16+)
1.45 Х/ф «ПЕТЛЯ» (16+)
4.05 Т/с «ППС» (16+)

РОССИЯ К

6.30 Х/ф «КАМЕРТОН»
8.55 М/ф «Мультфильмы»
9.30 Обыкновенный концерт с Эдуардом Эфировым
10.00 Х/ф «ПУТЕВКА В ЖИЗНЬ»
11.45 Д/ф «Михаил Жаров»
12.25 Х/ф «ВЕСТСАЙДСКАЯ ИСТОРИЯ»
14.50, 1.20 Д/с «Страна птиц»
15.30 Д/с «Мифы Древней Греции»
15.55 Х/ф «СВАДЬБА С ПРИДАНЫМ»
18.00 Д/с «История моды»
18.55 Острова
19.30 Х/ф «ФОРМУЛА ЛЮБВИ»
21.00 Агора
22.00 Х/ф «КОРОЛЬ КРЕОЛ»
23.55 Х/ф «ДЕВУШКА С ХАРАКТЕРОМ»
2.00 Искатели
2.45 М/ф «Великолепный Гоша»

ДОМАШНИЙ

6.30, 6.00 Джейми: обед за 15 минут (16+)
7.30, 18.00, 23.45, 5.45 6 кадров (16+)
8.30 Х/ф «ЛЮБЛЮ 9 МАРТА» (16+)
10.05 Х/ф «ПЕРВАЯ ПОПЫТКА» (16+)
13.55 Х/ф «ВЫСОКИЕ ОТНОШЕНИЯ» (16+)
19.00 Т/с «ВЕЛИКОЛЕПНЫЙ ВЕК» (16+)
22.45 Д/с «Москвички. Новый сезон» (16+)
0.30 Т/с «НЕ ЖЕНСКОЕ ДЕЛО» (16+)
4.45 Д/ф «Проводницы» (16+)

РЕН ТВ

5.00, 16.35, 2.40 Территория заблуждений с Игорем Прокопенко (16+)
8.10 М/ф «Полярный экспресс» (6+)
10.00 Минтранс (16+)
11.00 Самая полезная программа (16+)
12.00 Военная тайна с Игорем Прокопенко (16+)
16.30 Новости (16+)
18.30 Засекреченные списки (16+)
20.30 Х/ф «ПРИНЦ ПЕРСИИ: ПЕСКИ ВРЕМЕНИ» (12+)
22.30 Х/ф «ВОСХОЖДЕНИЕ ЮПИТЕР» (16+)
0.50 Х/ф «МОБИЛЬНИК» (18+)

ТНТ

7.00, 7.30, 8.30, 6.00, 6.30 ТНТ. Best (16+)
8.00, 3.00 ТНТ Music (16+)
9.00 Агенты 003 (16+)
9.30 Дом-2. Lite (16+)
10.30 Дом-2. Остров любви (16+)
11.30, 21.00 Песни (16+)
12.30, 13.00, 13.30, 14.00, 14.30, 15.00, 15.30, 16.00, 16.30, 17.00, 17.30 Т/с «САШАТАНЯ» (16+)
18.00, 1.00 Х/ф «ОВЕРДРАЙВ» (16+)
20.00 Песни. Спецвыпуск (16+)
23.00 Дом-2. Город любви (16+)
0.00 Дом-2. После заката (16+)
3.30, 4.30 Импровизация (16+)
5.30 Comedy Woman (16+)

СТС

6.00 М/с «Смешарики» (0+)
6.20 М/с «Команда Турбо» (0+)

6.45 М/с «Шоу мистера Пибоди и Шермана» (0+)
7.10, 11.30 М/с «Том и Джерри» (0+)
7.35 М/с «Новаторы» (6+)
7.50 М/с «Три кота» (0+)
8.05 М/с «Тролли. Праздник продолжается!» (6+)
8.30 Уральские пельмени (16+)
9.30 ПроСТО кухня (12+)
10.30 Успеть за 24 часа (16+)
12.10 М/ф Премьера! «Смешарики. Легенда о золотом драконе» (6+)
13.50 Х/ф «СМЕРЧ» (0+)
16.00 Шоу Уральских пельменей (16+)
16.55 Премьера! Взвешенные и счастливые люди (16+)
19.00 Х/ф «МОНСТР ТРАКИ» (6+)
21.00 Х/ф «МУМИЯ» (0+)
23.25 Х/ф «ХРОНИКИ РИДДИКА. ЧЁРНАЯ ДЫРА» (16+)
1.35 Х/ф «ХРОНИКИ ХУАДУ: ЛЕЗВИЕ РОЗЫ» (12+)
3.40 Х/ф «ВОТ ЭТО ЛЮБОВЬ!» (16+)
5.30 Ералаш (0+)
5.50 Музыка на СТС (16+)

ТВ-3

6.00 М/ф «Мультфильмы» (0+)
10.00, 10.45, 11.45 Т/с «ОДНАЖДЫ В СКАЗКЕ» (12+)
12.30 Х/ф «ЛЕДИ-ЯСТРЕБ» (12+)
15.00 Х/ф «КИНГ-КОНГ» (12+)
19.00 Х/ф «ВЛАСТЕЛИН КОЛЕЦ: ВОЗВРАЩЕНИЕ КОРОЛЯ» (12+)
23.00 Х/ф «ОРЁЛ ДЕВЯТОГО ЛЕГИОНА» (12+)
1.00 Х/ф «ПЛОТЬ И КРОВЬ» (16+)
3.30, 4.30, 5.30 Д/с «Тайные знаки» (12+)

ЗВЕЗДА

5.35 Х/ф «НОВЫЕ ПРИКЛЮЧЕНИЯ КАПИТАНА ВРУНГЕЛЯ»
7.05 Х/ф «ШОФЕР ПОНЕВОЛЕ» (6+)
9.00, 13.00, 18.00, 23.00 Новости дня
9.15 Легенды цирка с Эдгардом Запашным (6+)
9.40 Последний день (12+)
10.30 Не факт! (6+)
11.00 Д/с «Загадки века с Сергеем Медведевым» (12+)
11.50, 13.15, 18.25 Т/с «НА УГЛУ, У ПАТРИАРШИХ-2» (16+)
18.10 Задело!
23.20 Т/с «КЛУБ САМОУБИЙЦ, ИЛИ ПРИКЛЮЧЕНИЯ ТИТУЛОВАННОЙ ОСОБЫ»
3.20 Х/ф «ПРОСТИ» (16+)
5.00 Д/с «Города-герои» (12+)

ПЯТЫЙ КАНАЛ

5.00 М/ф «Мультфильмы» (0+)
8.35 День ангела (0+)
9.00 Известия
9.15, 10.05, 11.00, 11.50, 12.35, 13.25, 14.15, 15.05, 15.55, 16.45, 17.35, 18.20, 19.10, 19.55, 20.40, 21.30, 22.20, 23.10 Т/с «СЛЕД» (16+)
0.00 Известия. Главное
0.55, 2.00, 3.00, 4.00 Т/с «РЕБЕНОК НА МИЛЛИОН» (16+)

МАТЧ ТВ

6.30 Смешанные единоборства. UFC. Д. Ривера - М. Мораес. Прямая трансляция из США
8.00, 14.40, 23.40 Все на Матч! (12+)
8.30, 4.00 Д/с «Вся правда про...» (12+)
9.00 Х/ф «МАКСИМАЛЬНЫЙ РИСК» (16+)
10.45, 12.30, 14.35, 16.50, 18.55 Новости
10.55 Футбольное столетие (12+)
11.25 Автоспорт. Российская серия кольцевых гонок. Нижегородское кольцо. Прямая трансляция
12.35 Футбол. Франция - Италия. Товарищеский матч (0+)
14.55 Баскетбол. Локомотив-Кубань (Краснодар) - Химки. Единая лига ВТБ. 1/4 финала. Прямая трансляция
16.55 Волейбол. Россия - Сербия. Лига наций. Мужчины. Прямая трансляция из Болгарии
19.10 Футбол. Англия - Нигерия. Товарищеский матч. Прямая трансляция
21.10 Все на футбол!
21.40 Футбол. Бельгия - Португалия. Товарищеский матч. Прямая трансляция
0.15 Футбол. Швеция - Дания. Товарищеский матч (0+)
2.15 Х/ф «ЦЕНА ПОБЕДЫ» (16+)
4.30 Смешанные единоборства. UFC. Э. Барбоза - К. Ли. Трансляция из США (16+)

САНКТ-ПЕТЕРБУРГ

6.00 Слово (16+)
6.15 Х/ф «ПРЕКРАСНЫЙ ПРИНЦ И ФЕЯ ЛЮПИНА» (6+)
7.15 М/ф «Солан и Людвиг: сырная гонка» (12+)
8.40 Д/с «Путешествие по провинции» (0+)
9.10 Time Out (6+)
9.30 Зона Особого Внимания (16+)
10.00 Пульс города (6+)
10.55 М/ф «Корюшки.News» (12+)
11.00, 15.00, 18.00 Новости
11.10 Культурная эволюция (16+)
11.25, 20.55 Малые родины большого Петербурга (6+)
11.40 Окно в кино (16+)
12.10 Х/ф «ДЕВУШКА СПЕШИТ НА СВИДАНИЕ» (0+)
13.20, 15.10 Х/ф «ТАНЯ» (12+)
15.30 Х/ф «ИРКУТСКАЯ ИСТОРИЯ» (16+)
18.15 Х/ф «ПОЛЁТЫ ВО СНЕ И НАЯВУ» (12+)
20.00 Итоги недели
21.10 Театральная гостиная с Рудольфом Фурмановым (16+)
23.10 Х/ф «ДВЕНАДЦАТЬ СТУЛЬЕВ» (12+)
4.05 Х/ф «ЧЕРНЫЙ ТЮЛЬПАН» (12+)

ОТР ОБЩЕСТВЕННОЕ ТЕЛЕВИДЕНИЕ РОССИИ

5.05, 11.40, 19.20 Культурный обмен (12+)
5.55, 17.00 Концерт Адрес детства (12+)
6.25, 17.30 Т/с «АГЕНТ ОСОБОГО НАЗНАЧЕНИЯ-2» (12+)
8.00 Служу Отчизне (12+)
8.30 Живое русское слово (12+)
8.40 Гамбургский счёт (12+)
9.10 Новости Совета Федерации (12+)
9.25 Большая наука (12+)
9.50 Х/ф «УДИВИТЕЛЬНЫЙ ЗАКЛАД» (12+)
11.10 Д/с «Сыны России» (12+)
12.30 Дом Э (12+)
13.00, 15.00, 19.00 Новости
13.05, 15.05 Т/с «ЗВЕЗДОЧЁТ» (12+)
16.15, 2.25, 3.20 Д/с «Послушаем вместе» (12+)
20.10 Х/ф «ДВОРЯНСКОЕ ГНЕЗДО» (12+)
22.00 Концерт закрытия II Международного молодежного фестиваля им. П. И. Чайковского в Большом зале Санкт-Петербургской филармонии (12+)
23.35 Х/ф «РИСК БЕЗ КОНТРАКТА» (12+)
1.00 Х/ф «АПЕЛЬСИНОВЫЙ СОК» (12+)
4.00 Х/ф «ДОБРЯКИ» (12+)

ПЕРВЫЙ КАНАЛ

5.50, 6.10 Х/ф «СУМКА ИНКАССАТОРА»
6.00 Новости
7.50 М/с «Смешарики. Пинкод»
8.05 Часовой (12+)
8.35 Здоровье (16+)
9.40 Непутевые заметки с Дмитрием Крыловым (12+)
10.00, 12.00 Новости с субтитрами
10.15 Д/ф «Георгий Бурков. Ироничный Дон Кихот». К юбилею актера (12+)
11.15 В гости по утрам с Марией Шукшиной
12.15 Д/ф «Ирина Муравьева. «Не учите меня жить» (12+)
13.20 Х/ф «САМАЯ ОБАЯТЕЛЬНАЯ И ПРИВЛЕКАТЕЛЬНАЯ» (12+)
14.55 Премьера. Взрослые и дети. Праздничный концерт
17.00 Ледниковый период. Дети. Лучшее
19.25 Лучше всех!
21.00 Воскресное Время
22.30 Что? Где? Когда? Летняя серия игр
23.40 Х/ф «ЗАЛОЖНИЦА» (16+)
1.20 Х/ф «БУЧ КЭССИДИ И САНДЭНС КИД» (12+)
3.25 Модный приговор
4.25 Контрольная закупка

РОССИЯ 1

4.55 Т/с «СРОЧНО В НОМЕР!-2» (12+)
6.45 Сам себе режиссёр
7.35, 3.25 Смехопанорама Евгения Петросяна
8.05 Утренняя почта
8.45 Местное время. Вести-Москва. Неделя в городе
9.25 Сто к одному
10.10 Когда все дома с Тимуром Кизяковым
11.00 Вести
11.20 К Международному дню защиты детей. Фестиваль детской художественной гимнастики Алина
13.00 Смеяться разрешается
14.10 Х/ф «НАПРАСНЫЕ НАДЕЖДЫ» (12+)
18.00 Лига удивительных людей (12+)
20.00 Вести недели
22.00 Воскресный вечер с Владимиром Соловьёвым (12+)
0.30 Дежурный по стране. Михаил Жванецкий
1.30 Т/с «ПРАВО НА ПРАВДУ» (12+)

ТВ ЦЕНТР

5.55 Х/ф «СКАЗАНИЕ О ЗЕМЛЕ СИБИРСКОЙ» (6+)
8.00 Фактор жизни (12+)
8.30 Петровка, 38 (16+)
8.40 Д/ф «Короли эпизода» (12+)
9.35 Х/ф «СЕВЕРНОЕ СИЯНИЕ» (12+)
11.30, 0.05 События
11.50 Д/ф «Игорь Скляр. Под страхом славы» (12+)
12.35 Х/ф «ДЕТИ ПОНЕДЕЛЬНИКА» (16+)
14.30 Московская неделя
15.00 Хроники московского быта. Сын Кремля (12+)
15.55 Хроники московского быта. Молодой муж (12+)
16.40 Прощание. Валерий Золотухин (16+)
17.35 Х/ф «КОВЧЕГ МАРКА» (12+)
21.05, 0.25 Х/ф «МАВР СДЕЛАЛ СВОЁ ДЕЛО» (12+)
1.20 Х/ф «АС ИЗ АСОВ» (12+)
3.25 Т/с «ВЕРА» (16+)
5.15 Марш-бросок (12+)

НТВ

5.00, 2.10 Х/ф «МОЖНО, Я БУДУ ЗВАТЬ ТЕБЯ МАМОЙ?» (12+)
6.55 Центральное телевидение (16+)
8.00, 10.00, 16.00 Сегодня
8.20 Их нравы (0+)
8.45 Устами младенца (0+)
9.25 Едим дома (0+)
10.20 Первая передача (16+)
11.00 Чудо техники (12+)
11.55 Дачный ответ (0+)
13.00 НашПотребНадзор (16+)
14.00 У нас выигрывают! (12+)
15.05 Своя игра (0+)
16.20 Следствие вели... (16+)
18.00 Новые русские сенсации (16+)
19.00 Итоги недели с Ирадой Зейналовой
20.10 Ты не поверишь! (16+)
21.10 Звезды сошлись (16+)
23.00 Трудно быть боссом (16+)
0.00 Х/ф «ХОЗЯИН» (16+)
4.05 Т/с «ППС» (16+)

РОССИЯ К

6.30 Д/ф «Великорецкий крестный ход. Обыкновенное чудо»
7.05 Х/ф «ДЕВУШКА С ХАРАКТЕРОМ»
8.30, 2.20 М/ф «Ну, погоди!»
9.45 Д/с «Мифы Древней Греции»
10.15 Обыкновенный концерт с Эдуардом Эфировым
10.45 Х/ф «ФОРМУЛА ЛЮБВИ»
12.10 Больше, чем любовь
12.50, 0.45 Д/ф «Воздушное сафари над Австралией»
13.40 Д/с «Эффект бабочки»
14.10 Х/ф «КОРОЛЬ КРЕОЛ»
16.00 Д/с «Пешком...»
16.30, 1.30 По следам тайны
17.15 Ближний круг
18.15 Х/ф «КТО ПОЕДЕТ В ТРУСКАВЕЦ»
19.30 Новости культуры с Владиславом Флярковским
20.10 Романтика романса
21.05 Д/с «Архивные тайны»
21.30 Концерт летним вечером в парке дворца Шёнбрунн
22.50 Х/ф «СВАДЬБА С ПРИДАНЫМ»

ДОМАШНИЙ

6.30, 6.00 Джейми: обед за 15 минут (16+)
7.30, 18.00, 23.45, 5.45 6 кадров (16+)
8.35 Х/ф «ОДИНОКИМ ПРЕДОСТАВЛЯЕТСЯ ОБЩЕЖИТИЕ» (16+)
10.20 Х/ф «ПУСТЬ ГОВОРЯТ» (16+)
14.05 Х/ф «ЖЕНИТЬ НЕЛЬЗЯ ПОМИЛОВАТЬ» (16+)
19.00 Т/с «ВЕЛИКОЛЕПНЫЙ ВЕК» (16+)
22.45 Д/с «Москвички. Новый сезон» (16+)
0.30 Т/с «НЕ ЖЕНСКОЕ ДЕЛО» (16+)
4.45 Д/ф «Проводницы» (16+)

РЕН ТВ

5.00 Территория заблуждений с Игорем Прокопенко (16+)
8.10 Х/ф «ВОСХОЖДЕНИЕ ЮПИТЕР» (16+)
10.30 Х/ф «ПРИНЦ ПЕРСИИ: ПЕСКИ ВРЕМЕНИ» (12+)
12.30 Т/с «ИГРА ПРЕСТОЛОВ» (16+)
23.00 Добров в эфире (16+)
0.00 Соль. Классика (16+)
2.20 Военная тайна с Игорем Прокопенко (16+)

ТНТ

7.00, 7.30, 8.00, 8.30, 6.00, 6.30 ТНТ. Best (16+)
9.00 Дом-2. Lite (16+)
10.00 Дом-2. Остров любви (16+)
11.00 Перезагрузка (16+)
12.00 Большой завтрак (16+)
12.30 Песни (16+)
14.30, 4.00 Импровизация (16+)
15.00 Студия Союз (16+)
16.00, 17.00 Комеди Клаб (16+)
18.00, 20.00 Холостяк (16+)
19.30 Холостяк. Дайджест (16+)
21.30 Stand Up. Дайджест-2018 (16+)
22.00, 22.30 Комик в городе (16+)

23.00 Дом-2. Город любви (16+)
0.00 Дом-2. После заката (16+)
1.00 Такое кино! (16+)
1.35 Х/ф «ВЫШИБАЛЫ» (12+)
3.25 ТНТ Music (16+)
5.00 Comedy Woman (16+)

СТС

6.00 М/с «Смешарики» (0+)
6.25 М/с «Том и Джерри» (0+)
7.10, 8.05 М/с «Тролли. Праздник продолжается!» (6+)
7.35 М/с «Новаторы» (6+)
7.50 М/с «Три кота» (0+)
8.30 Шоу Уральских пельменей (16+)
9.45 М/ф «Смешарики. Легенда о золотом драконе» (6+)
11.25 Х/ф «СМЕРЧ» (0+)
13.35 Х/ф «МУМИЯ» (0+)
16.00 Уральские пельмени (16+)
16.30 Х/ф «МОНСТР ТРАКИ» (6+)
18.25 Х/ф «МУМИЯ ВОЗВРАЩАЕТСЯ» (12+)
21.00 Х/ф «МУМИЯ. ГРОБНИЦА ИМПЕРАТОРА ДРАКОНОВ» (16+)
23.00 Премьера! Национальная телевизионная премия Дай пять!-2018 (16+)
1.00 Х/ф «ПЕРВЫЙ РЫЦАРЬ» (0+)
3.35 Х/ф «ВСЁ И СРАЗУ» (16+)
5.25 Ералаш (6+)
5.50 Музыка на СТС (16+)

ТВ-3

6.00, 5.45 М/ф «Мультфильмы» (0+)
10.00, 10.45, 11.30, 12.15 Т/с «ЭЛЕМЕНТАРНО» (16+)
13.00 Х/ф «ОРЁЛ ДЕВЯТОГО ЛЕГИОНА» (12+)
15.00 Х/ф «ВЛАСТЕЛИН КОЛЕЦ: ВОЗВРАЩЕНИЕ КОРОЛЯ» (12+)
19.00 Х/ф «ВО ИМЯ КОРОЛЯ» (12+)
21.15 Х/ф «ЛЕГИОН» (16+)
23.15 Х/ф «КРИКУНЫ-2» (16+)
1.00 Х/ф «НОМЕР 42» (12+)
3.15 Х/ф «БЭТМЕН И РОБИН» (12+)

ЗВЕЗДА

6.00 Х/ф «ТАЙНА ЖЕЛЕЗНОЙ ДВЕРИ»
7.25 Х/ф «ВАМ - ЗАДАНИЕ» (16+)
9.00 Новости недели с Юрием Подкопаевым
9.25 Служу России
9.55 Военная приемка (6+)
10.45 Политический детектив (12+)
11.10 Код доступа (12+)
12.00 Д/ф «Право силы или сила права» (12+)
13.00 Новости дня
13.15 Д/с «Открытый космос»
18.00 Новости. Главное
18.45 Д/с «Битва оружейников» (12+)
22.00 Прогнозы (12+)
22.45 Фетисов (12+)
23.35 Х/ф «САШКА» (6+)
1.20 Х/ф «БЕЗ ПРАВА НА ПРОВАЛ» (12+)
2.55 Х/ф «ПРОВЕРКА НА ДОРОГАХ» (16+)
4.50 Д/ф «Полковник «Вихрь». Алексей Ботян в тылу врага» (16+)

ПЯТЫЙ КАНАЛ

5.00 Д/ф «Наша родная красота» (12+)
6.00 Д/ф «Мое родное. Коммуналка» (12+)
6.50 Д/ф «Мое родное. Культпросвет» (12+)
7.40, 8.25, 9.10, 10.00, 10.50, 11.45, 12.45, 13.40, 14.35 Д/с «Моя правда» (12+)
15.30, 16.30, 17.25, 18.25 Т/с «БЫВШИХ НЕ БЫВАЕТ» (16+)
19.25, 20.15, 21.10, 22.05 Т/с «ЛЮБОВЬ С ОРУЖИЕМ» (16+)
23.00, 0.00, 1.00, 2.05 Т/с «САРАНЧА» (16+)
3.05 Большая разница (16+)

МАТЧ ТВ

6.30, 13.25, 15.55, 19.25, 23.55 Все на Матч! (12+)
7.15 Футбол. Бельгия - Португалия. Товарищеский матч (0+)
9.15, 11.20, 13.20, 15.45 Новости
9.20 Х/ф «ОДИНОКИЙ ВОЛК МАККУЭЙД» (6+)
11.25 Автоспорт. Российская серия кольцевых гонок. Нижегородское кольцо. Прямая трансляция
12.30 Дорога в Россию (12+)
13.00 Наши на ЧМ (12+)
13.55 Гандбол. Россия - Австрия. Чемпионат Европы-2018. Женщины. Прямая трансляция
16.25 География Сборной (12+)
16.55 Футбол. Бразилия - Хорватия. Товарищеский матч. Прямая трансляция
18.55 Вэлкам ту Раша (12+)
19.55 Волейбол. Россия - Болгария. Лига наций. Мужчины. Прямая трансляция из Болгарии
21.55 Футбол. Испания - Швейцария. Товарищеский матч. Прямая трансляция
0.15 Х/ф «НАСТОЯЩАЯ ЛЕГЕНДА» (16+)
2.20 Х/ф «МАКСИМАЛЬНЫЙ РИСК» (16+)
4.05 UFC Top-10 (16+)
4.30 Смешанные единоборства (16+)

САНКТ-ПЕТЕРБУРГ

6.00 Слово (16+)
6.15 Х/ф «ТРИ МИЛЫЕ ДЕВУШКИ» (12+)
7.40 Х/ф «ТРИ МИЛЫЕ ДЕВУШКИ ВЗРОСЛЕЮТ» (12+)
9.10 М/с «Кротик и Панда» (0+)
10.10 Телезнайки (6+)
10.25 Time Out (6+)
10.45 Итоги недели
11.40 Х/ф «АР-ХИ-МЕ-ДЫ!» (12+)
13.15 Х/ф «ВАЛЕНТИНА» (12+)
15.00, 18.00 Новости
15.10 Х/ф «ПОРТРЕТ ЖЕНЫ ХУДОЖНИКА» (16+)
16.45, 18.15 Х/ф «ПОДРАНКИ» (12+)
18.45 Д/с «Путешествие по провинции» (0+)
19.15 Х/ф «СТАЛКЕР» (16+)
22.10 Х/ф «ОБИТАЕМЫЙ ОСТРОВ» (16+)
0.15 Х/ф «ОБИТАЕМЫЙ ОСТРОВ. СХВАТКА» (16+)
2.00 Х/ф «ЧЕСТЬ САМУРАЯ» (16+)
3.30 Х/ф «ПРОЕКТ «А» (16+)
5.05 Д/ф «Морской дозор» (12+)

ОТР ОБЩЕСТВЕННОЕ ТЕЛЕВИДЕНИЕ РОССИИ

5.15, 12.00, 19.40 Моя история (12+)
5.40 Х/ф «УДИВИТЕЛЬНЫЙ ЗАКЛАД» (12+)
6.55, 17.00 Х/ф «РИСК БЕЗ КОНТРАКТА» (12+)
8.15 От прав к возможностям (12+)
8.30 Фигура речи (12+)
9.00, 1.45 Х/ф «ДВОРЯНСКОЕ ГНЕЗДО» (12+)
11.00 Д/с «Сыны России» (12+)
11.30, 18.30 Вспомнить всё (12+)
12.30 Гамбургский счёт (12+)
13.00, 15.00 Новости
13.05, 15.05 Т/с «ЗВЕЗДОЧЁТ» (12+)
16.15 Д/с «Послушаем вместе» (12+)
18.20 Среда обитания (12+)
19.00, 23.10 ОТРажение недели
20.05 Х/ф «ДОБРЯКИ» (12+)
21.30 Х/ф «АПЕЛЬСИНОВЫЙ СОК» (12+)
23.50 Д/ф «Свет за окном» (12+)
0.45 Активная среда (12+)
1.00 Календарь (12+)
3.35 Концерт закрытия II Международного молодежного фестиваля им. П. И. Чайковского в Большом зале Санкт-Петербургской филармонии (12+)

«Зарядка со стражем порядка»

18 мая в рамках Всероссийской акции «Зарядка со стражем порядка» при содействии сотрудников УМВД России по Фрунзенскому району состоялся турнир по мини-футболу для купчинских школьников.

Участниками спортивных соревнований стали ученики старших классов школ Фрунзенского района. В ходе состязаний, которые прошли в упорной борьбе, все ребята показали уверенность в себе, сплоченность команд, сильнейшую волю к победе.

В завершение всем победителям соревнований были вручены медали, дипломы и различные подарки. Кроме того, капитаны команд-победителей получили в награду памятные кубки.

Задержан нетрезвый водитель-рецидивист

Полицией района возбуждено уголовное дело в отношении петербуржца, лишенного права управлять транспортным средством, но снова севшего за руль пьяным.

Во Фрунзенском районе у дома №52-1 на проспекте Славы сотрудниками дорожной полиции был остановлен автомобиль «Ауди». За рулем транспортного средства находился 31-летний уроженец Приморского края с явными признаками алкогольного опьянения, которое было подтверждено с помощью прибора.

Полицейские установили, что гражданин уже был оштрафован и лишен права управления транспортным средством на 18 месяцев за совершение правонарушения, предусмотренного частью 1 статьи 12.26 КоАП России (невыполнение водителем транспортного средства требования о прохождении медицинского освидетельствования на состояние опьянения).

В отношении нарушителя возбуждено уголовное дело по признакам преступления, предусмотренного статьей 264.1 УК России (нарушение правил дорожного движения лицом, подвергнутым административному наказанию). Задержанному избрана мера пресечения — подписка о невыезде. Согласно действующему законодательству мужчине может грозить до двух лет лишения свободы.

Изъято 50 граммов психотропного вещества

13 мая 2018 года в 21.30 у дома №48 по Дунайскому проспекту сотрудники УМВД России по Фрунзенскому району Санкт-Петербурга задержали 27-летнего местного жителя за нахождение в состоянии опьянения, схожего с наркотическим.

У задержанного в дежурной части 7-го отдела полиции при личном досмотре в присутствии понятых было изъято 50 граммов психотропного вещества амфетамин.

Возбуждено уголовное дело по части 2 статьи 228 УК РФ (незаконное хранение наркотических средств и психотропных веществ). Подозреваемому избрана мера пресечения — подписка о невыезде.

Возбуждено уголовное дело

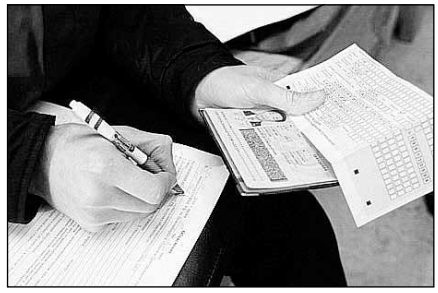

Житель Фрунзенского района изобличен полицией в фиктивной постановке на учет иностранных граждан в одной из квартир в Моравском переулке.

8 мая 2018 года в полицию поступила информация о том, что в одной из квартир дома №7-1 в Моравском переулке в Санкт-Петербурге совершена заведомо ложная постановка на миграционный учет иностранных граждан. В ходе проверки сотрудники районной полиции установили, что 39-летний местный житель по данному адресу осуществил фиктивную постановку на учет иностранных граждан в количестве 4 человек.

Возбуждено уголовное дело по признакам состава преступления, предусмотренного статьей 322.3 УК РФ (фиктивная постановка на учет иностранного гражданина или лица без гражданства по месту пребывания в жилом помещении в Российской Федерации). Подозреваемому избрана мера пресечения в виде подписки о невыезде.

УМВД России по Фрунзенскому району Санкт-Петербурга

Прокуратура информирует

Прокуратура Фрунзенского района Санкт-Петербурга на основании поступившего коллективного обращения граждан в мае 2018 года провела проверку соблюдения требований жилищного законодательства при эксплуатации лифтового оборудования в доме №104 по Будапештской ул.

Модернизация этого дома была выполнена в 2017 году при участии некоммерческой организации «Фонд — региональный оператор капитального ремонта общего имущества в многоквартирных домах».

В ходе проверки установлены многочисленные нарушения требований ст. 161 ЖК РФ, а также правил и норм технической эксплуатации жилищного фонда при использовании лифтового оборудования.

Установлено, что в трех парадных лифтовое оборудование не эксплуатируется в связи с тем, что находится в неисправном состоянии, обеспечивающем его безопасную работу, мероприятия по безопасному использованию и содержанию объектов не выполнены.

Кроме того, информация о деятельности по управлению указанным домом вопреки установленному стандарту раскрытия информации организациями, осуществляющими деятельность в сфере управления многоквартирными домами, ТСЖ «Будапештская, 104/1» в сети интернет не размещена.

В связи с этим, прокуратурой района внесены представления генеральному директору НО «Фонд — региональный оператор капитального ремонта общего имущества в многоквартирных домах» и председателю правления ТСЖ «Будапештская, 104/1», которые находятся на рассмотрении.

Устранение нарушений контролирует прокуратура района.

Прокуратура Фрунзенского района

Берегите детей на дорогах

В период с 15 по 27 мая 2018 года на территории Фрунзенского района Санкт-Петербурга проводится профилактическое мероприятие «Внимание — дети!»

Цель данного мероприятия: напомнить всем участникам дорожного движения о необходимости бережного отношения к юным пешеходам и пассажирам. Статистика 2018 года свидетельствует о том, что проблема детского дорожно-транспортного травматизма остро стоит на территории Фрунзенского района, особую обеспокоенность вызывают вопросы обеспечения безопасности при перевозке детей-пассажиров автомобильным транспортом.

Госавтоинспекция предупреждает всех родителей о необходимости строгого контроля за маршрутами передвижения детей, ограничения перемещения юных пешеходов без сопровождения взрослых. Самое главное: всегда демонстрировать детям положительный пример законопослушного поведения на дороге.

Обращаемся ко всем водителям: будьте внимательны на дороге — юные пешеходы могут появиться неожиданно на проезжей части либо выбежать из-за припаркованного транспорта во дворах. Водитель должен быть готов затормозить в любой момент и ожидать появления маленького участника дорожного движения из-за любого препятствия даже в дворовых территориях.

В период проведения мероприятия «Внимание — дети!» сотрудники Госавтоинспекции проверяют водителей на предмет соблюдения правил перевозки детей — пассажиров.

Необходимо помнить, что ребенок в возрасте до 12 лет должен находиться в машине в детском удерживающем устройстве и быть пристегнутым ремнем безопасности. За нарушение данного правила предусмотрен административный штраф в размере 3 тысяч рублей.

ОГИБДД УМВД России по Фрунзенскому району

Приглашает «Город мастеров»

26 мая в 11.00 откроется XXII Международный фестиваль декоративно-прикладного искусства под открытым небом «Соляной городок — город мастеров», который будет проходить в Соляном переулке.

Фестиваль станет подарком петербуржцам от Академии Штиглица и одним из мероприятий празднования Дня города — Дня основания Санкт-Петербурга, проходящих при поддержке Комитета по культуре.

Более 20 профессиональных мастер-классов в формате open-air представят в этом году преподаватели, студенты и мастера академии. Попробовать свои силы в искусстве керамики, художественной ковки, мозаики, горячей художественной эмали, витража, росписи по ткани и других видах искусства смогут абсолютно все желающие. Также в Соляном переулке разместятся музыкальная сцена и выставочная площадка, где будут представлены работы студентов и знаменитых выпускников академии.

Музей прикладного искусства Академии Штиглица готовит для гостей фестиваля специальные экскурсионные программы. Научиться разбираться в архитектурных терминах и узнать, как «прочесть» любой фасад, можно будет на экскурсии «Петербургские зодчие», посвященной архитектору М.Е. Месмахеру.

Вход на все мероприятия свободный. 6+

Счастливое и активное долголетие

26 мая в Михайловском саду Русского музея откроется III Фестиваль «САД — счастливое и активное долголетие».

Этот фестиваль — городская площадка для встреч и общения людей, которым хочется открывать новые возможности в старшем возрасте. Место, где можно найти вдохновение, научиться новому, узнать полезное, со вкусом и пользой провести время в городе.

Фестиваль проводится с просветительской миссией популяризации активного образа жизни и развития потенциала людей старшего возраста. Фонд «Добрый город Петербург» пригласит на фестиваль специалистов своего дела и интересных людей 50+, которые поделятся своим опытом, знаниями и идеями в формате лекций, занятий, мастер-классов и дискуссий.

Событие включает несколько тематических пространств: творчество и хобби, работа и занятость, здоровье, отношения, образование — каждое раскрывает разные сферы гармоничного образа жизни. Для тех, кто сам мечтает реализовать свой проект, пройдут интерактивные семинары. Состоится открытие выставки, на которой будут представлены 20 фотоисторий об инициативах для старшего поколения и о людях, которые меняют представление о возрасте.

Вход на фестиваль свободный. 6+

Цирк пойдет по улицам города

27 мая в 12.00 — карнавальное шествие I Санкт-Петербургского международного фестиваля циркового искусства (наб. реки Фонтанки у площади Белинского — Невский проспект).

Крупнейший фестиваль циркового искусства пройдет в Санкт-Петербурге с 24 по 27 мая. В его рамках свои удивительные номера продемонстрируют циркачи из 20 стран — России, Китая, Северной Кореи, Германии, Италии, Норвегии, Кении, Казахстана и других уголков мира. 27 мая в карнавальном шествии по центру Санкт-Петербурга в честь Дня города примут участие знаменитые цирковые артисты, дрессированные животные, в том числе слоны.

Вход свободный. 0+

Рекордный парад барабанщиков

27 мая в 12.30 стартует парад барабанщиков на Невском проспекте — это будет установление рекорда России с занесением в книгу «Рекорды России» в рамках праздничного шествия по Невскому проспекту в честь Дня основания Санкт-Петербурга.

На шоу-парад съедутся лучшие, самые титулованные коллективы и оркестры барабанщиков. Это лауреаты международных и всероссийских фестивалей, такие как DrumWave (Санкт-Петербург), «Спасская башня» и Samba Festival (Москва), «Парад ударных инструментов» (Видное), «ДрамФест» (Ессентуки), «Барабаны мира» (Тольятти), Trummaania (Эстония), Percussive Arts Society (Италия) и многие другие. Каждая из команд представляет разные направления, стили, континенты и эпохи.

Праздничный парад откроет исторический Петровский оркестр барабанщиков и флейтистов. Зрителей и гостей города ждут неповторимые показательные выступления, дефиле ярких костюмированных коллективов. В финале шоу впервые Невский проспект станет свидетелем создания самого массового в истории сводного оркестра барабанщиков и установления рекорда России. Аналогов такому масштабному шоу-параду исполнителей на ударных инструментах в России еще не было, в нем примут участие около 1000 барабанщиков, которые одновременно сыграют специально написанную композицию, посвященную юбилею Санкт-Петербурга.

Вход свободный. 0+

Канатоходец пройдет над Невой

27 мая в 00.00 — проход через разведенный Дворцовый мост канатоходца Расула Абакарова в рамках зву-

кового шоу «Поющие мосты». Новый сезон звукового шоу «Поющие мосты» стартует 26 мая в 23.30. Программу открытия подготовил Комитет по культуре совместно с Комитетом по печати и взаимодействию со средствами массовой информации.

За полчаса до полуночи на Адмиралтейской набережной начнется светомузыкальное представление в сопровождении симфонического оркестра. Музыканты исполнят популярные и любимые всеми мелодии петербургских и ленинградских композиторов.

Ровно в полночь 27 мая запланировано разведение Дворцового моста и зажжение факелов Ростральных колонн. Кульминацией праздника станет трюковой проход канатоходца Расула Абакарова в створах разведенного моста. Репетиции экстремального элемента программы совместно со специалистами «Мостотреста» были проведены в апреле.

Вход свободный. 0+

Водный фестиваль — на весь день

26 мая с 13 до 20 часов в парке 300-летия Санкт-Петербурга будет проходить Международный молодежный водный фестиваль.

В честь 315-летия города организаторы подготовили насыщенную программу, отражающую творческое и спортивное разнообразие Санкт-Петербурга. Кроме того, учитывая приближающийся чемпионат мира по футболу, на фестивале для туристов со всего мира будут работать интерактивные площадки, которые позволят оставить яркие впечатления о России.

Всё о покорении водной стихии зрители узнают от знатоков гидрофлая, флайбординга, а также винд-, кайт-, сап- и мотосерфинга. В рамках фестиваля пройдут общероссийские соревнования и показательные выступления спортсменов. Также впервые в истории Международного молодежного водного фестиваля три сильнейших российских спортсмена в дисциплине «Фристайл на аквабайках» проведут открытую тренировку и покажут свои лучшие трюки. В акватории Финского залива пройдут показательные выступления спортивных катамаранов Zapcat.

Для любителей пляжного волейбола состоится официальное открытие летней серии турниров Cut-Shot. Также пройдет финальный этап соревнований по авиамодельному спорту, по силовому экстриму, будут работать трассы мотокросса.

Для самых маленьких участников будет работать спортивно-игровая площадка. Пройдут розыгрыши и конкурсы для зрителей.

В культурной программе для гостей выступят ведущие диджеи Санкт-Петербурга, а также певица Настасья, финалистка шоу «Победитель» на Первом канале.

Вход свободный. 0+

В библиотеках Фрунзенского района

Библиотеки Фрунзенского района ко Дню рождения Санкт-Петербурга подготовили для жителей Купчино интересные мероприятия, чтобы отметить день основания любимого города.

25 мая в 17.00 в библиотеке №2 им. М. Горького (Малая Балканская ул., д. 58) — семейный квест «Тайны Петербургских улиц».

26 мая в 14.00 в библиотеке №10 им. С.А. Есенина (Лиговский проспект, д. 215) — музыкальная программа «Горжусь тобой, любимый Петербург!»

26 мая в 15.00 в библиотеке №3 (Стрельбищенская ул., д. 26) — медиапрезентация «Град святого Петра».

27 мая в 15.00 в ЦРБ имени А.П. Чехова (ул. Турку, д. 11, к. 1) – концертная программа «Люблю тебя, Петра творенье!» в исполнении творческого объединения Muse Lab.

* * *

Также 27 мая в нашей стране отмечается День библиотек, который является профессиональным праздником для всех библиотекарей России. В этот день в нашем районе состоятся:

25 мая в 11.00 — в библиотеке №2 им. М. Горького (Малая Балканская ул., д. 58) — ежегодная акция «День открытых дверей» «Запишись в библиотеку».

25 мая в 12.00 — в ЦРДБ им. И.А. Крылова (ул. Димитрова, д. 12, к. 1) и в библиотеке №4 им. А.А. Прокофьева (ул. Димитрова, д. 9, к. 1) — либмоб «Весь мир — библиотека».

С 26 по 30 мая с 11.00 до 19.00 — в библиотеке №1 им. М.В. Фрунзе (Софийская ул., д. 46. к. 2) — галерея-путешествие «Самые известные библиотеки мира».

26 мая в 11.00 — в детской библиотеке №6 им. В.Г. Короленко (Бухарестская ул., д. 23, к. 1) — день открытых дверей «Встретимся в библиотеке». **В 12.00** — акция «Как пройти в библиотеку?»

26 мая с 14.00 до 16.00 — в ЦРБ им. А. П. Чехова (ул. Турку, д. 11, к. 1) — уличная акция «Библиотека по соседству» (на территории МО «Купчино», совместно с Молодежным советом МО «Купчино»), посвященная Международному дню соседей и Общероссийскому дню библиотек.

26 мая в 15.00 — в библиотеке №10 им. С.А. Есенина (Лиговский проспект, д. 215) — день открытых дверей «Баллада о книгах». Презентация сборника «Обернись, человек». Ведущая — Юлия Андреева.

27 мая с 11.00 до 17.00 — в ЦРБ им. А.П. Чехова (ул. Турку, д. 11, к. 1) — акция «Книжные жмурки».

Вход на все мероприятия свободный.

Судоку

	2							1
							2	
5	9	4				6		
		7		8		3		
9			7	5	4			2
6			3	1				8
3		5	1	2				6
	6	8						4
		9		6	8			

Шахматы

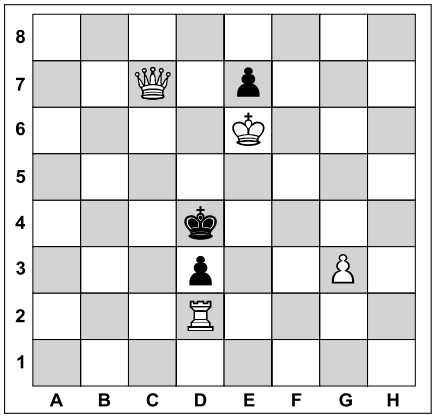

Задача №1. Белые начинают и дают мат в два хода

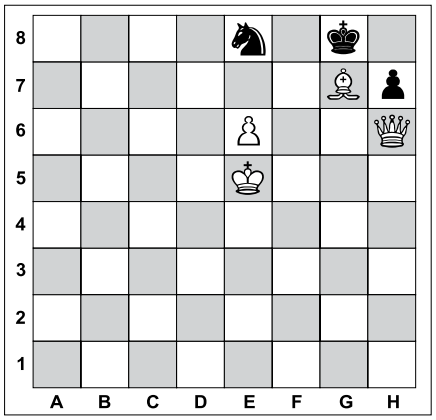

Задача №2. Белые начинают и дают мат в два хода

Сколько стоит свадьба принца

Свадьба принца Гарри и актрисы Меган Маркл обошлась королевской семье в 43 миллиона долларов. Об этом сообщает портал BriedBook.

Журналисты рассчитали примерную стоимость церемонии, ориентируясь на сервисы по подготовке торжеств. Предполагается, что большая часть денег была потрачена на охрану — 40 миллионов долларов.

По мнению издания, услуги организаторов свадьбы обошлись почти в 150 тысяч долларов. На музыкантов потратили больше 400 тысяч, работу флористов оценили в 150 тысяч, фотографов и операторов — в 23 тысячи долларов. Журналисты подсчитали, что на угощение гостей потратили 385 тысяч долларов. Отдельно рассчитывалась стоимость свадебного торта — больше 65 тысяч долларов.

Свадьба британского принца Гарри и американской актрисы Меган Маркл прошла 19 мая в Виндзорском замке. На церемонию приехали 2,6 тысячи гостей.

Молодожены решили не звать на свадьбу политиков, поэтому ни премьер-министра Великобритании Терезы Мэй, ни президента США Дональда Трампа на торжестве не было. Зато присутствовали многие звездные друзья молодой пары — Джордж Клуни, Дэвид и Виктория Бэкхемы и Идрис Эльба.

ЛЕНТА.РУ

Ответы

На головоломки, опубликованные в №10 от 17.05.2018

Сканворд

ПО ГОРИЗОНТАЛИ: Вышивка. Фильм. Апрель. Адепт. Радиус. Пари. Дети. Штурм. Кюсю. Обои. Сеат. Дубликат. Лоб. Арка. Альпы. Откат. Ажур. Копи. Валун. Каркас. Зита. Оса. Жако. Литер. Снедь. Стих. Мизер. Шива. Ира. Блинная. Рогоз.

ПО ВЕРТИКАЛИ: Офсайд. Аквапарк. Алле. Ткань. Приют. Пауза. Мата. Лыжник. Дзюдо. Тост. Вирши. Уборка. Ниша. Ушиб. Чехия. Шелест. Ликёр. Кальмар. Прокатка. Амбар. Осот. Зиг. Откуп. Семеро. Ролики. Итар. Раз.

Судоку

2	7	6	3	9	8	5	4	1
9	5	4	1	7	2	6	8	3
3	8	1	6	4	5	9	2	7
8	9	3	4	5	7	1	6	2
5	6	2	9	1	3	4	7	8
1	4	7	2	8	6	3	5	9
6	2	8	5	3	9	7	1	4
4	3	5	7	2	1	8	9	6
7	1	9	8	6	4	2	3	5

Шахматы

Задача №1

Положение на диаграмме:
Белые: король c1, ферзь f3
Черные: король h1, пешки: g2, h2

Решение: 1. Фe4! **1.** ... Крg1 **2.** Фe1x

Задача №2

Положение на диаграмме:
Белые: король d8, ферзь g3, слон d4, конь d3
Черные: король f5

Решение: 1. Кb4! **1.** ... Крe4 **2.** Фg4x
1. ... Крe6 **2.** Фg6x

Вестник МО «КУПЧИНО» 6+
Регистрационное свидетельство ПИ 2-4852 от 20.11.2000 выдано Территориальным управлением Министерства РФ по делам печати, телерадиовещания и средств массовых коммуникаций по Санкт-Петербургу и Ленинградской области.

Учредитель: Муниципальный Совет внутригородского муниципального образования Санкт-Петербурга муниципальный округ «Купчино».
Адрес редакции: 192212, Будапештская ул., д. 19, корп. 1
Тел. (812) 774-42-87, факс (812) 703-04-10.
Главный редактор Е.В. Фомина.
Издатель: ООО «1я ПЕЧАТЬ», 191025, Санкт-Петербург, Невский проспект, д. 88, лит. А, пом. 29н.

Отпечатано в типографии ООО «B2B Дистрибьюшн», 191014, Санкт-Петербург, Саперный переулок, д. 19, лит. А, пом. 21-Н.
Тираж 16 400 экз. Распространяется бесплатно.
Номер подписан в печать 22.05.2018.
Время подписания по графику — 21.00, фактическое время подписания — 21.00.
№11. Дата выхода — 24.05.2018. Заказ №11/01

Гороскоп с 28 мая по 3 июня

ОВЕН
Насладитесь гармоничным психологическим климатом дома. Сильнее всего это почувствуют те, кто живет в большой семье вместе с родителями, бабушками и дедушками. Также хорошее время для благоустройства квартиры и дачного участка. Постарайтесь сделать свой дом более комфортным и уютным, а от новых знакомств лучше воздержаться.

ТЕЛЕЦ
Вас ждет много интересного общения. Возможно, вы решите возобновить свои контакты с давними знакомыми, либо старые друзья сами найдут вас. В этот период весьма вероятны долгие разговоры по телефону или за столиком в кафе. Если вы одиноки, то вас может ждать приятное приключение. В конце недели не исключены незапланированные расходы.

БЛИЗНЕЦЫ
Эта неделя будет насыщена событиями. Скорее всего, вам захочется наслаждаться всеми благами цивилизации. Усилится тяга к самореализации, демонстрации своих способностей. Возможно, ближе к выходным вы столкнетесь с препятствиями на пути к своим целям. Не спешите вступать в борьбу с влиятельными людьми: расклад сил сейчас не в вашу пользу.

РАК
На этой неделе к вам придет ощущение полноты жизни, которое будет связано не только с гармоничным психологическим состоянием, но и с заметным улучшением здоровья, приливом жизненных сил. Хорошее время для смены имиджа: новой прически или стиля одежды. Внимание к вашей персоне на этой неделе заметно повысится.

ЛЕВ
Вас ждет пребывание в расслабленном состоянии и слегка меланхоличном настроении. Больше всего вас будут занимать вопросы самосовершенствования, избавления от внутренних комплексов. Постарайтесь создать вокруг себя спокойную и уединенную обстановку. Если дома нет возможности побыть в одиночестве, то почаще прогуливайтесь на природе.

ДЕВА
Советуем подумать о перспективах в своей личной жизни и карьере. Если вы состоите в браке, то, возможно, настала пора для обновления и перестройки отношений. Но не стоит контролировать каждый шаг своей «второй половинки», предоставьте ей чуть больше свободы. Свободное время можно с пользой использовать для возобновления отношений с друзьями.

ВЕСЫ
Весьма результативная неделя, если у вас есть конкретная цель, ради которой вы будете готовы приложить максимум усилий. Важно, чтобы цель была четко сформулирована и реалистична — вы почувствуете, как внешние обстоятельства складываются благоприятно и подводят вас к исполнению заветных желаний. Возможен неожиданный карьерный рост.

СКОРПИОН
Скорее всего, вы почувствуют усиление тяги к дальним путешествиям. И правда — это идеальное время для туристических поездок, знакомства с особенностями жизни и традициями разных стран. Во время путешествия не исключена даже романтическая история. Чаще общайтесь с друзьями, вы найдете в них много удивительных положительных качеств.

СТРЕЛЕЦ
У вас может усилиться тяга к волнующим приключениям. Любителям экстремальных видов отдыха пришла пора отправляться в путешествия, в горы, к морю — однако не следует слишком рисковать ради получения адреналина, помните, что ваша безопасность должна стоять на первом месте. Также вас ждут яркие впечатления от общения с любимым человеком.

КОЗЕРОГ
Если вы состоите в браке, то супружеские отношения обретут второе дыхание. Вы сможете заново открыть для себя любимого человека с более привлекательной стороны. Влюбленные, которые давно встречаются и никак не решатся узаконить свои отношения, могут сделать шаг вперед. В конце недели неожиданно может ухудшиться самочувствие.

ВОДОЛЕЙ
Благоприятная неделя для тех, кто настроен на наведение порядка в собственной жизни. Возможно, вы начали ощущать, что вам не хватает времени и энергии для воплощения задуманного. Выход простой — постараться более рационально организовать свой режим дня и всё спланировать. То, что раньше вам не удавалось, сейчас станет возможным.

РЫБЫ
Рекомендуем больше времени отводить на отдых и развлечения вне дома — чаще посещайте кинотеатры или художественные галереи. Романтические отношения в этот период переживают период расцвета. Вы ощутите, как ваши чувства к любимому человеку становятся ярче и глубже. В конце недели может усилиться напряжение в отношениях с родителями.

Клубничное угощение — просто и вкусно

Сезон клубники в нашем регионе еще, конечно, не настал, но в продаже она уже довольно давно. А значит, можно себя побаловать и приготовить несложные блюда с этой замечательной ягодой.

Клубника со сметаной — вкус детства

Вам понадобится
- Клубника — 400 г.
- Сахар — 3—4 ст. л.
- Сметана — 4—5 ст. л.

Приготовление

Для приготовления этого совсем несложного блюда лучше брать жирную и качественную сметану.

Оторвите от клубники зеленые хвостики, несколько ягод отложите для украшения. Остальную клубнику нарежьте, переложите в блендер, добавьте сахар и сметану. Измельчите.

Перелейте в красивые стаканы, украсьте дольками клубники и подавайте. Также можно посыпать десерт натертым шоколадом или измельченными орехами.

Смузи ягодный

Вам понадобится
- Жирный йогурт без добавок — 1 л.
- Клубника — 500 г.
- Мед — 4 ст. л.
- Хлопья овсяные — 2 ст. л.

Приготовление

Нарежьте клубнику, предварительно оставив 2—3 шт. для украшения. Переложите нарезанную клубнику в блендер, добавьте мед, затем хлопья и половину йогурта, измельчите. Добавьте вторую часть йогурта, еще раз измельчите и попробуйте, не нужно ли добавить меда.

Разлейте смузи по бокалам, на бокал наденьте надрезанную клубничину и подавайте.

Если хотите сделать коктейль очень холодным, добавьте в блендер вместе со второй половиной йогурта пару кубиков льда (если ваш блендер позволяет, конечно).

Оладьи с клубникой

Вам понадобится
- Клубника свежая — 200 г.
- Мука — 200 г.
- Разрыхлитель — 1 ч. л.
- Яйцо — 3 шт.
- Сметана — 200 г.
- Сахар — 1 ст. л.
- Соль — щепотка.

Приготовление

Отделите желтки от белков, смешайте желтки со сметаной, тщательно всё перемешайте венчиком до однородности. Просейте муку с солью и разрыхлителем через сито, добавьте сметанно-яичную смесь, перемешайте.

Взбейте белки с сахаром и солью до мягких пиков, добавьте к тесту и аккуратно перемешайте ложкой.

Нарежьте клубнику на небольшие кубики и выложите в тесто. Еще раз аккуратно перемешайте. Теперь можно выпекать блины.

Бутерброд… с клубникой

Вам понадобится
- Мягкий сыр рикотта — 250 г.
- Сметана — 2 ст. л.
- Сахар — 4 ст. л.
- Вода — 1 ст. л.
- Клубника — 10—12 шт.

Приготовление

Из хорошей булки сделайте тосты — 8 шт. Для этого просто подсушите кусочки булки на сухой сковородке.

Нарежьте клубнику на пластинки и чуть-чуть присыпьте сахаром.

Теперь сделайте карамель. Для этого высыпьте сахар на сухую сковородку (лучше всего подойдет чугунная), добавьте воду и постоянно помешивайте до образования карамели.

Остается только собрать бутерброд: намажьте рикотту или другой мягкий сыр на хлеб, выложите сверху клубнику и аккуратно с помощью ложки полейте карамелью.

Подавайте сразу же.

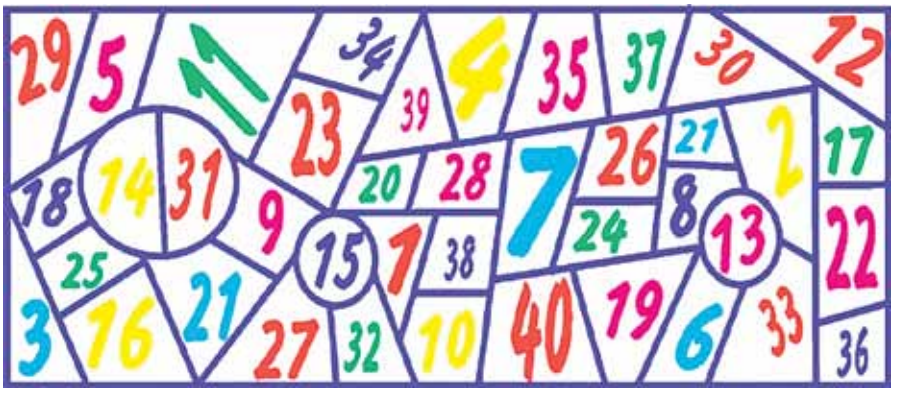

На рисунке много чисел разного цвета, написанных под разным наклоном. Но их 40. Отыщи на картинке все числа от 1 до 40

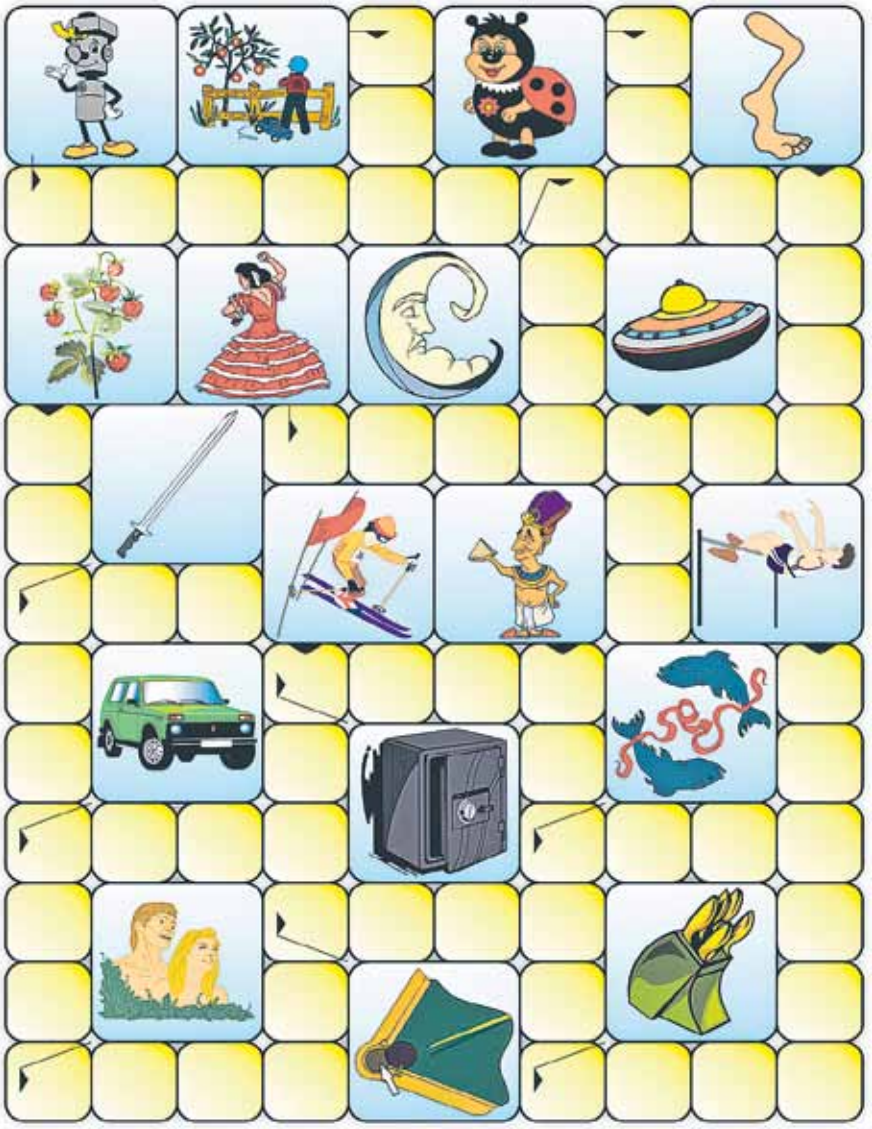

Необходимо угадать, кто или что изображено на картинке, и разгадать сканворд

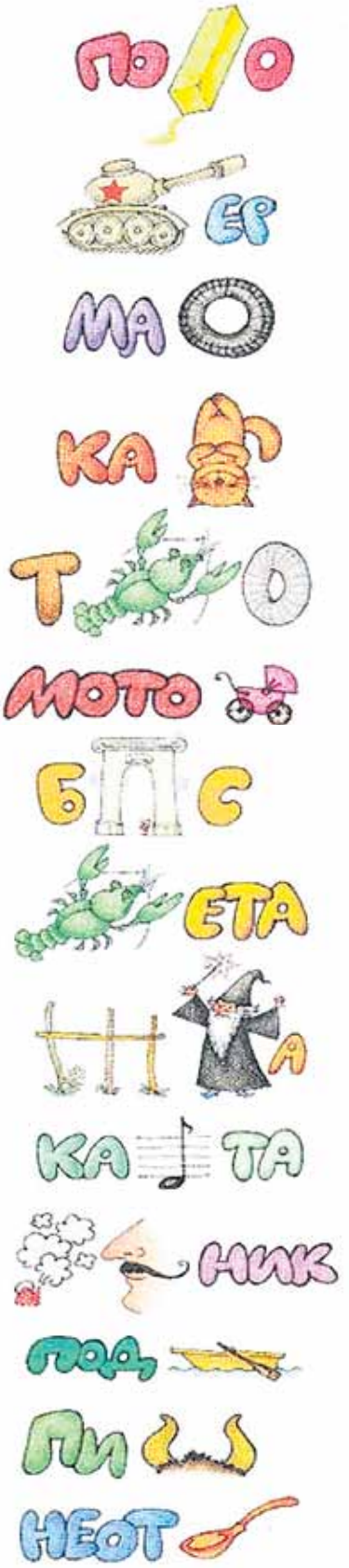

Разгадай ребусы на тему «Транспорт»

Иносказание от баснописца
Читает мысли на расстоянии
Центральный город Японии
Жидкая панировка для рыбы
Слово утки
Объём в печатных листах
Самоотверженный поступок
Возглас в адрес прохожего
Гнёт не на бочке, а на народе
Судебная должность
Муниципальное управление
Крапивный след на руке
И неудача, и фиаско
Восточный князь
Объект изучения селенологии
Гауптвахта по-солдатски (устар.)
Пряжа, которая вся в узелках
Надел от раджи
Фигурка - языческий божок
Сергей по-французски
"...-джицу" (борьба)
Ответвление русла реки
Одежда для ног
Лицевая кость под глазницей
Выпивка сродни кальвадосу
Сьерра-..., государство в Африке
Основатель и первый царь Рима
Женское имя, озн. "медведица"
Доносчик в яслях
Столица Алтайского края
Должность в армии
Вербовка нового сотрудника
Медицинская коробка
Помощник при хим. кабинете
Ромб как карточная масть
Прямой между катетами
Звук при ломании веток
Щит для информации на стадионе
Костюмчик сталевара
Нарядная застёжка
Выступ суши в океан
"Добрая подружка" Пушкина
Кипит и рвётся из вулкана
Блуждал в тумане в мультике
Длинный гибкий стебель
Низкий женский голос
Двухколёсный конный экипаж
Острая в руках швеи
Особый покрой брюк
Упражнение в тяжёлой атлетике
Вращающийся цилиндр, вал
Растирание для лыж
Бог войны у древних германцев
Гроза и ужас бандерлогов
Новелла из "Героя нашего времени"